

Strategia

Obszaru Rozwoju Społeczno-Gospodarczego

Powiatu Wąbrzeskiego -

Załączniki

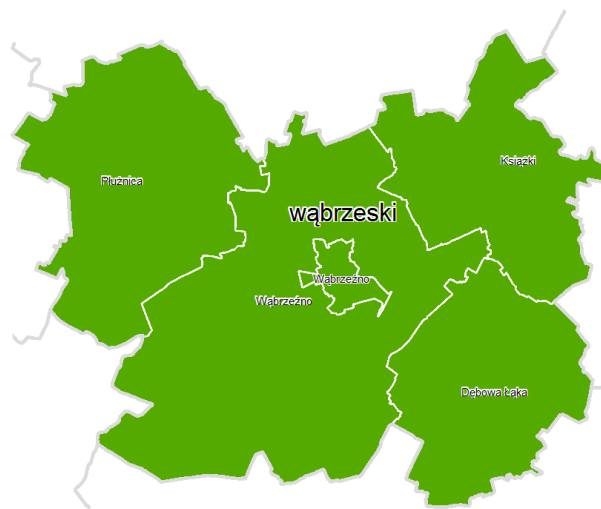

Wrzesień 2015

Aktualizacja – 31 stycznia 2018 r.

Spis załączników

ZAŁĄCZNIK 1. WZÓR ANKIETY – BADANIE MIESZKAŃCÓW	3
ZAŁĄCZNIK 2. WYNIKI BADAŃ MIESZKAŃCÓW	7
ZAŁĄCZNIK 3. WZÓR ANKIETY – BADANIE PRZEDSIĘBIORCÓW	13
ZAŁĄCZNIK 4. WYKAZ DRÓG WYMAGAJĄCYCH PRZEBUDOWY NA TERENIE ORSG	15
ZAŁĄCZNIK 5. WYNIKI BADAŃ PRZEDSIĘBIORCÓW	20
ZAŁĄCZNIK 6. PLAN FINANSOWY REALIZACJI PROJEKTÓW EFRR Z LISTY PODSTAWOWEJ	22
ZAŁĄCZNIK 7. PLAN FINANSOWY REALIZACJI PROJEKTÓW EFS Z LISTY PODSTAWOWEJ.....	24

Załącznik 1. Wzór ankiety – badanie mieszkańców

Ankieta konsultacyjna

W dniu 25 lipca 2014 r. Starosta Wąbrzeski, Burmistrz Wąbrzeźna, Wójt Gminy Dębowa Łąka, Wójt Gminy Książki, Wójt Gminy Płużnica i Wójt Gminy Wąbrzeźno podpisali porozumienie w sprawie wspólnego przygotowania Strategii Obszaru Rozwoju Społeczno-Gospodarczego Powiatu Wąbrzeskiego, wyznaczającej główne kierunki rozwoju Powiatu Wąbrzeskiego w latach 2014-2020.

W związku z powyższym uprzejmie prosimy o wypełnienie ankiety dotyczącej oceny stanu i potencjału obszaru funkcjonalnego Powiatu Wąbrzeskiego. Państwa udział będzie stanowił aktywny wkład w tworzenie nowego planu strategii rozwoju obszaru. Ankieta będzie odzwierciedlać rzeczywiste potrzeby społeczno-gospodarcze oraz przyczyni się do określenia priorytetów i celów rozwojowych.

Proszę zaznaczyć, którą Gminę Pan/Pani zamieszkuje:

Miasto Wąbrzeźno	Gminę Płużnica	Gminę Książki	Gminę Dębowa Łąka	Gminę Wąbrzeźno
<input type="checkbox"/>	<input type="checkbox"/>	<input type="checkbox"/>	<input type="checkbox"/>	<input type="checkbox"/>

1. Jak ocenia Pan/Pani stan infrastruktury technicznej?

Wyszczególnienie	Bardzo dobrze	Dobrze	Średnio	Słabo	Bardzo słabo	Nie mam zdania
Infrastruktura drogowa	<input type="checkbox"/>	<input type="checkbox"/>	<input type="checkbox"/>	<input type="checkbox"/>	<input type="checkbox"/>	<input type="checkbox"/>
Infrastruktura wodociągowa	<input type="checkbox"/>	<input type="checkbox"/>	<input type="checkbox"/>	<input type="checkbox"/>	<input type="checkbox"/>	<input type="checkbox"/>
Infrastruktura kanalizacyjna	<input type="checkbox"/>	<input type="checkbox"/>	<input type="checkbox"/>	<input type="checkbox"/>	<input type="checkbox"/>	<input type="checkbox"/>
Infrastruktura teleinformatyczna	<input type="checkbox"/>	<input type="checkbox"/>	<input type="checkbox"/>	<input type="checkbox"/>	<input type="checkbox"/>	<input type="checkbox"/>

2. Jak ocenia Pan/Pani stan powiązań komunikacyjnych?

Wyszczególnienie	Bardzo dobrze	Dobrze	Średnio	Słabo	Bardzo słabo	Nie mam zdania
Dostępność usług transportu publicznego	<input type="checkbox"/>	<input type="checkbox"/>	<input type="checkbox"/>	<input type="checkbox"/>	<input type="checkbox"/>	<input type="checkbox"/>
Ścieżki rowerowe	<input type="checkbox"/>	<input type="checkbox"/>	<input type="checkbox"/>	<input type="checkbox"/>	<input type="checkbox"/>	<input type="checkbox"/>
Bezpieczeństwo na drogach publicznych	<input type="checkbox"/>	<input type="checkbox"/>	<input type="checkbox"/>	<input type="checkbox"/>	<input type="checkbox"/>	<input type="checkbox"/>

3. Jak ocenia Pan/Pani stan infrastruktury społecznej oraz dostępność i jakość usług społecznych?

Wyszczególnienie	Bardzo dobrze	Dobrze	Średnio	Słabo	Bardzo słabo	Nie mam zdania
Infrastruktura kulturalna	<input type="checkbox"/>	<input type="checkbox"/>	<input type="checkbox"/>	<input type="checkbox"/>	<input type="checkbox"/>	<input type="checkbox"/>
Infrastruktura edukacyjna i wychowawcza	<input type="checkbox"/>	<input type="checkbox"/>	<input type="checkbox"/>	<input type="checkbox"/>	<input type="checkbox"/>	<input type="checkbox"/>
Dostępność przedszkoli i żłobków	<input type="checkbox"/>	<input type="checkbox"/>	<input type="checkbox"/>	<input type="checkbox"/>	<input type="checkbox"/>	<input type="checkbox"/>
Infrastruktura turystyczna i wypoczynkowa	<input type="checkbox"/>	<input type="checkbox"/>	<input type="checkbox"/>	<input type="checkbox"/>	<input type="checkbox"/>	<input type="checkbox"/>
Infrastruktura ochrony zdrowia i pomocy społecznej	<input type="checkbox"/>	<input type="checkbox"/>	<input type="checkbox"/>	<input type="checkbox"/>	<input type="checkbox"/>	<input type="checkbox"/>
Dostępność i jakość usług medycznych i pomocy społecznej	<input type="checkbox"/>	<input type="checkbox"/>	<input type="checkbox"/>	<input type="checkbox"/>	<input type="checkbox"/>	<input type="checkbox"/>

4. Jak ocenia Pan/Pani sytuację gospodarczą i rynek pracy?

Wyszczególnienie	Bardzo dobrze	Dobrze	Średnio	Słabo	Bardzo słabo	Nie mam zdania
Możliwość zatrudnienia	<input type="checkbox"/>	<input type="checkbox"/>	<input type="checkbox"/>	<input type="checkbox"/>	<input type="checkbox"/>	<input type="checkbox"/>
Instrumenty wsparcia osób bezrobotnych	<input type="checkbox"/>	<input type="checkbox"/>	<input type="checkbox"/>	<input type="checkbox"/>	<input type="checkbox"/>	<input type="checkbox"/>
Atrakcyjność inwestycyjną powiatu	<input type="checkbox"/>	<input type="checkbox"/>	<input type="checkbox"/>	<input type="checkbox"/>	<input type="checkbox"/>	<input type="checkbox"/>
Współpracę samorządów i przedsiębiorców	<input type="checkbox"/>	<input type="checkbox"/>	<input type="checkbox"/>	<input type="checkbox"/>	<input type="checkbox"/>	<input type="checkbox"/>
Przychylność samorządów do rozwoju biznesu	<input type="checkbox"/>	<input type="checkbox"/>	<input type="checkbox"/>	<input type="checkbox"/>	<input type="checkbox"/>	<input type="checkbox"/>
Rozwój stref inwestycyjnych	<input type="checkbox"/>	<input type="checkbox"/>	<input type="checkbox"/>	<input type="checkbox"/>	<input type="checkbox"/>	<input type="checkbox"/>

5. Jak ocenia Pan/Pani aktywność mieszkańców i współpracę społeczną?

Wyszczególnienie	Bardzo dobrze	Dobrze	Średnio	Słabo	Bardzo słabo	Nie mam zdania
Oddolna aktywność mieszkańców	<input type="checkbox"/>	<input type="checkbox"/>	<input type="checkbox"/>	<input type="checkbox"/>	<input type="checkbox"/>	<input type="checkbox"/>
Otwartość władz na inicjatywy społeczne	<input type="checkbox"/>	<input type="checkbox"/>	<input type="checkbox"/>	<input type="checkbox"/>	<input type="checkbox"/>	<input type="checkbox"/>
Działalność organizacji pozarządowych na rzecz rozwoju lokalnego	<input type="checkbox"/>	<input type="checkbox"/>	<input type="checkbox"/>	<input type="checkbox"/>	<input type="checkbox"/>	<input type="checkbox"/>
Poczucie bezpieczeństwa na terenie powiatu	<input type="checkbox"/>	<input type="checkbox"/>	<input type="checkbox"/>	<input type="checkbox"/>	<input type="checkbox"/>	<input type="checkbox"/>

6. Prosimy o wskazanie z listy 3 mocnych stron (walorów) powiatu wąbrzeskiego.

Walory przyrodniczo-krajobrazowe	
Dobre skomunikowanie drogowo-kolejowe z zewnętrznymi ośrodkami, bliskość węzła autostradowego A1	
Wdrożony system selektywnej zbiórki odpadów u źródła ich powstawania	
Czyste środowisko	
Dobre gleby	
Dostępne i uzbrojone tereny inwestycyjne.	
Aktywność i siła organizacji pozarządowych	
Inne (jaki?).....	

7. Prosimy o wskazanie z listy 3 słabych stron (braków) powiatu wąbrzeskiego.

Wysokie bezrobocie	
Zły stan techniczny dróg	
Niezadawalający transport publiczny	
Zły stan infrastruktury technicznej (wodociągowa, kanalizacyjna, melioracyjna, energetyczna).	
Słabo rozwinięte przetwórstwo rolno-spożywcze	
Słaba oferta zajęć pozaszkolnych dla dzieci i młodzieży	
Niedostatecznie rozwinięta infrastruktura turystyczna i sportowo-rekreacyjna.	
Niska przepustowość sieci internetowej	
Niedostateczna promocja powiatu	
Inne (jakie?).....	

8. Jak ocenia Pan/Pani ważność podjęcia działań w poniższych obszarach?

(prosimy zaznaczyć wagę potrzeby w skali od 1 do 3; 1 – niska, 2 – średnia, 3 – wysoka)

	1	2	3
Modernizacja obiektów użyteczności publicznej	<input type="checkbox"/>	<input type="checkbox"/>	<input type="checkbox"/>
Modernizacja infrastruktury drogowej (poprawa stanu infrastruktury drogowej, rozwój węzłów komunikacyjnych, itp.)	<input type="checkbox"/>	<input type="checkbox"/>	<input type="checkbox"/>
Rewitalizacja obszarów miejskich i wiejskich	<input type="checkbox"/>	<input type="checkbox"/>	<input type="checkbox"/>
Rozwój systemu transportu publicznego	<input type="checkbox"/>	<input type="checkbox"/>	<input type="checkbox"/>
Rozbudowa infrastruktury drogowej towarzyszącej (chodniki, ścieżki rowerowe, oświetlenie publiczne)	<input type="checkbox"/>	<input type="checkbox"/>	<input type="checkbox"/>
Budowa i modernizacja obiektów infrastruktury społecznej (boiska, place zabaw, itp.)	<input type="checkbox"/>	<input type="checkbox"/>	<input type="checkbox"/>
Rozwój infrastruktury technicznej (gospodarka wodno-ściekowa)	<input type="checkbox"/>	<input type="checkbox"/>	<input type="checkbox"/>
Aktywizacja osób wykluczonych i zagrożonych wykluczeniem	<input type="checkbox"/>	<input type="checkbox"/>	<input type="checkbox"/>
Zwiększenie poczucia więzi mieszkańców z regionem	<input type="checkbox"/>	<input type="checkbox"/>	<input type="checkbox"/>
Rozwój infrastruktury edukacyjnej	<input type="checkbox"/>	<input type="checkbox"/>	<input type="checkbox"/>
Aktywizacja osób biernych zawodowo i bezrobotnych	<input type="checkbox"/>	<input type="checkbox"/>	<input type="checkbox"/>
Zwiększenie atrakcyjności inwestycyjnej	<input type="checkbox"/>	<input type="checkbox"/>	<input type="checkbox"/>
Rozwój elektronicznych usług publicznych z zakresu e-administracji, e-zdrowia, e-kultury	<input type="checkbox"/>	<input type="checkbox"/>	<input type="checkbox"/>
Ochrona i promocja zasobów przyrodniczych	<input type="checkbox"/>	<input type="checkbox"/>	<input type="checkbox"/>
Modernizacja energetyczna budynków publicznych i wielorodzinnych budynków mieszkaniowych	<input type="checkbox"/>	<input type="checkbox"/>	<input type="checkbox"/>
Zachowanie, promowanie, ochrona i rozwój dziedzictwa naturalnego i kulturowego	<input type="checkbox"/>	<input type="checkbox"/>	<input type="checkbox"/>
Inwestycje w infrastrukturę zdrowotną i społeczną, w tym zwiększenie dostępu do usług zdrowotnych i społecznych	<input type="checkbox"/>	<input type="checkbox"/>	<input type="checkbox"/>

Inwestycje związane z gospodarką odpadami (selektywna zbiórka odpadów)

Inne... jakie?

-

9. Prosimy o wskazanie uwag, pomysłów, propozycji projektów, które uważa Pan/Pani za istotne w kontekście opracowywanej Strategii Obszaru Rozwoju Społeczno-Gospodarczego Powiatu Wąbrzeskiego w perspektywie do 2020 roku.

.....

.....

.....

.....

.....

.....

Metryczka

Prosimy o uzupełnienie poniższych informacji. Będą one wykorzystane w celach statystycznych z zachowaniem zasady anonimowości.

1. Płeć

Kobieta	<input type="checkbox"/>
Mężczyzna	<input type="checkbox"/>

2. Wiek

poniżej 18	<input type="checkbox"/>
18-24	<input type="checkbox"/>
25-44	<input type="checkbox"/>
45-65	<input type="checkbox"/>
powyżej 65	<input type="checkbox"/>

3. Zatrudnienie

Uczeń/student	<input type="checkbox"/>
Osoba pracująca w sektorze publicznym	<input type="checkbox"/>
Osoba pracująca w sektorze prywatnym	<input type="checkbox"/>
Osoba bezrobotna	<input type="checkbox"/>
Osoba prowadząca działalność gospodarczą	<input type="checkbox"/>
Rolnik	<input type="checkbox"/>
Emeryt/rencista	<input type="checkbox"/>

4. Wykształcenie

Podstawowe	<input type="checkbox"/>
Gimnazjalne	<input type="checkbox"/>
Średnie zawodowe	<input type="checkbox"/>
Średnie ogólne	<input type="checkbox"/>
Wyższe	<input type="checkbox"/>

Dziękujemy za wypełnienie ankiety i poświęcony czas!

Wypełnione ankiety prosimy odsyłać pocztą na adres Starostwa Powiatowego w Wąbrzeźnie, ul. Wolności 44, 87-200 Wąbrzeźno lub na adres e-mail: do ...02.2015 r. Wszelkie pytania należy kierować do, nr tel.: lub mailowo na adres:

.....

Załącznik 2. Wyniki badań mieszkańców.

Dla pełnego zobrazowania sytuacji panującej na terenie ORSG potrzebne są informacje uzyskane bezpośrednio od mieszkańców. W tym celu zostały przeprowadzone konsultacje społeczne przy użyciu kwestionariusza ankiety. W otrzymanych ankietach mieszkańcy otrzymali możliwość wyrażenia opinii nt. ORSG i zaproponowania jego dalszych kierunków rozwoju. W badaniu wzięło udział 227 osób, z czego 126 (55,5%) stanowiły kobiety, natomiast 101 (44,5%) – mężczyźni.

Znaczną większość ankietowanych stanowiły osoby w 25-44 (41,6% badanych), następnie osoby w wieku 45-65 (42,9% badanych), osoby w wieku 18-24 stanowiły 8,8%, osoby pow. 65 lat – 5,8% badanej populacji, zaś osoby pon. 18 r. ż – 0,9%.

Poniżej zostanie zaprezentowana struktura badanych osób pod względem zatrudnienia oraz wykształcenia.

Wykres 1. Zatrudnienie respondentów.

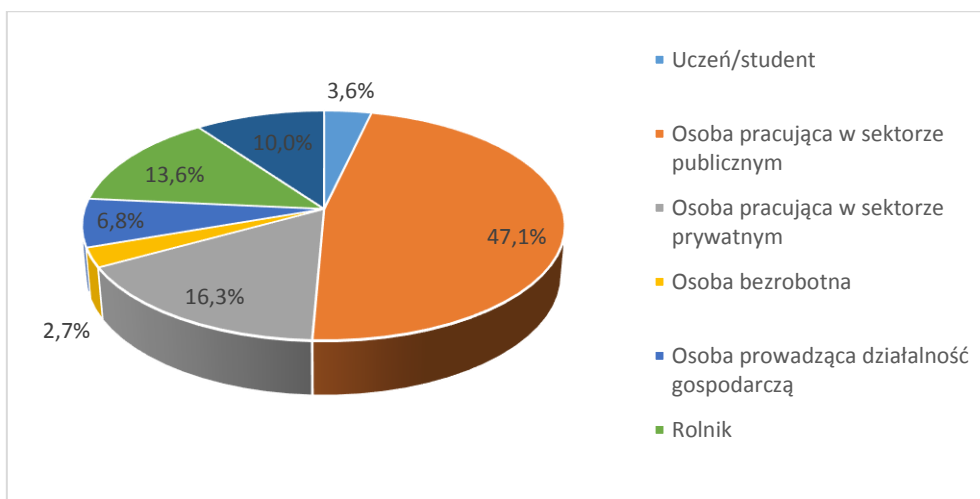

Wykres 2. Wykształcenie badanych.

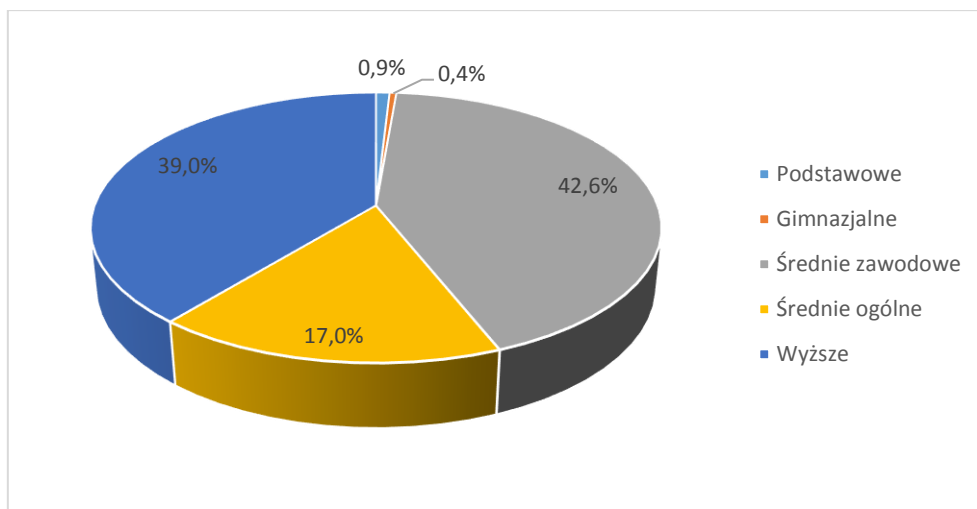

Pierwsza część ankiety dotyczyła oceny stanu rozwoju Powiatu Wąbrzeskiego w różnych aspektach, tj. infrastruktury technicznej, komunikacyjnej, społecznej, dostępności i jakości usług społecznych, sytuacji gospodarczej i rynku pracy oraz aktywności mieszkańców i współpracy społecznej.

- **Ocena stanu infrastruktury technicznej**

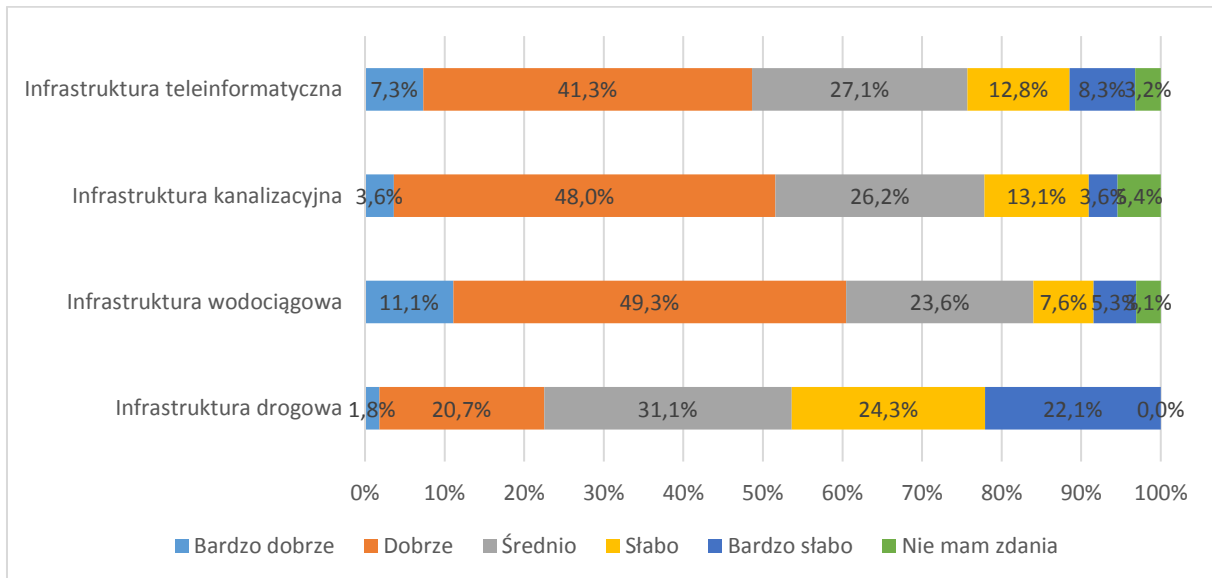

- **Ocena stanu powiązań komunikacyjnych**

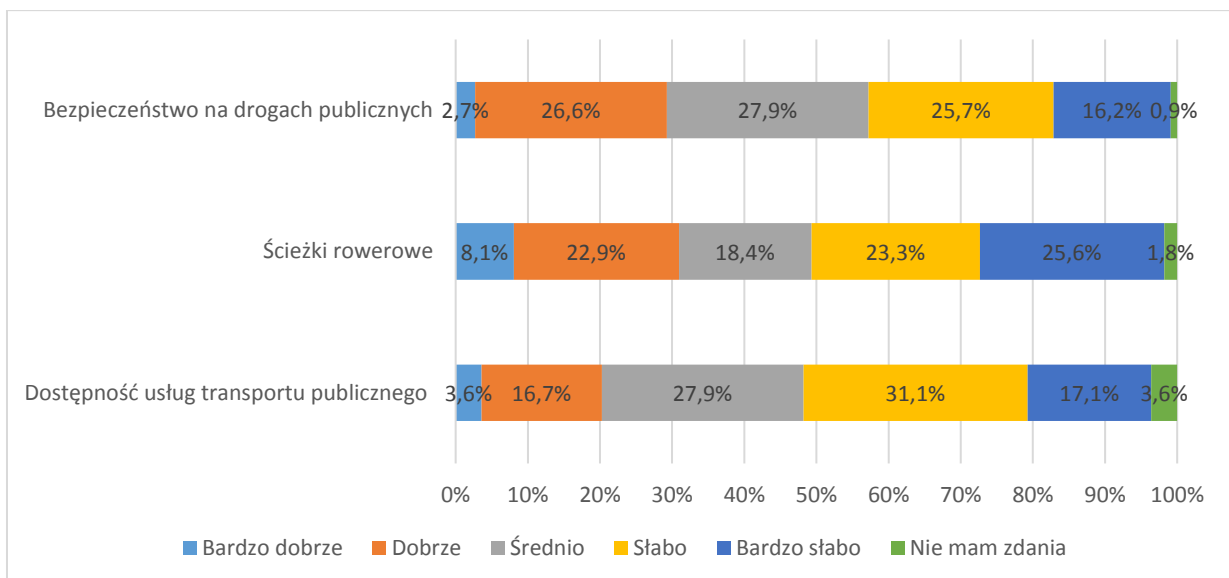

- Ocena stanu infrastruktury społecznej oraz dostępności i jakości usług społecznych**

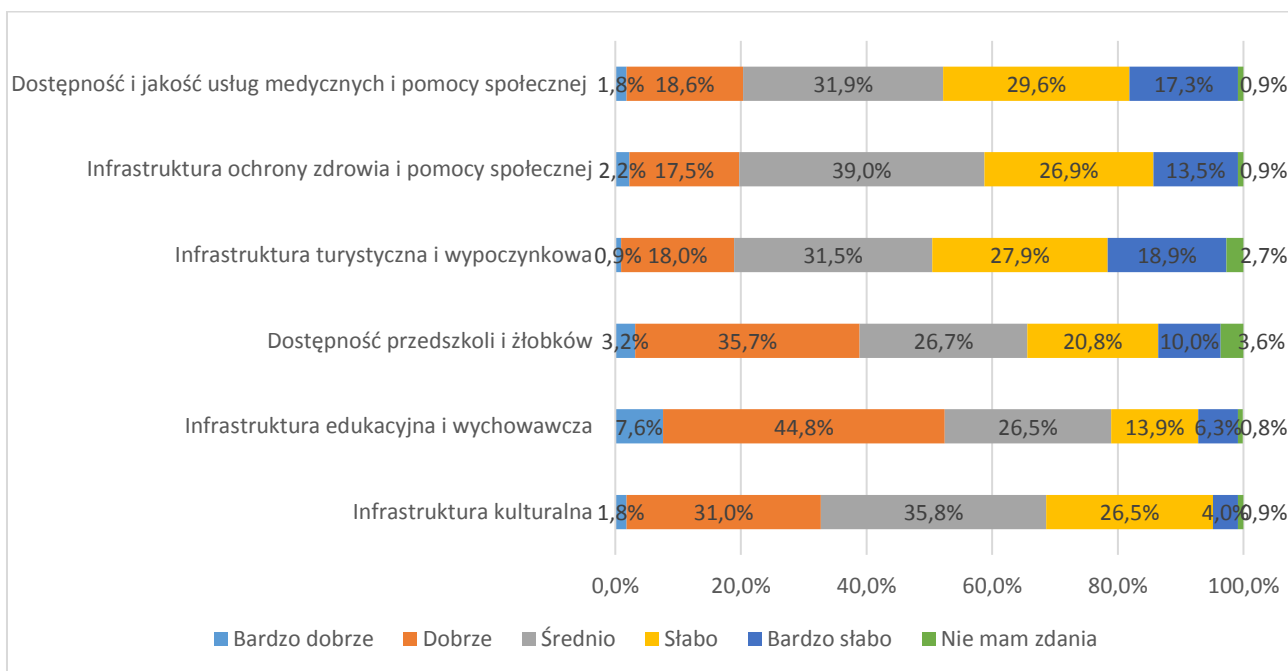

- Ocena sytuacji gospodarczej i rynku pracy**

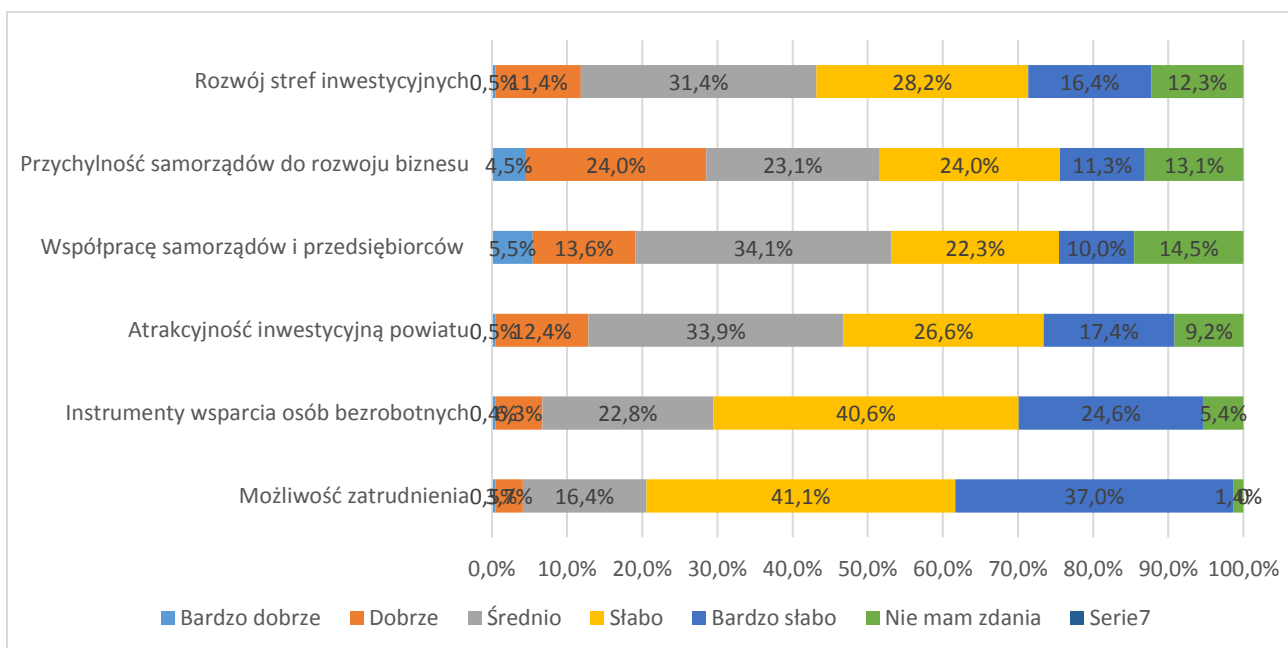

- **Ocena aktywności mieszkańców i współpracy społecznej**

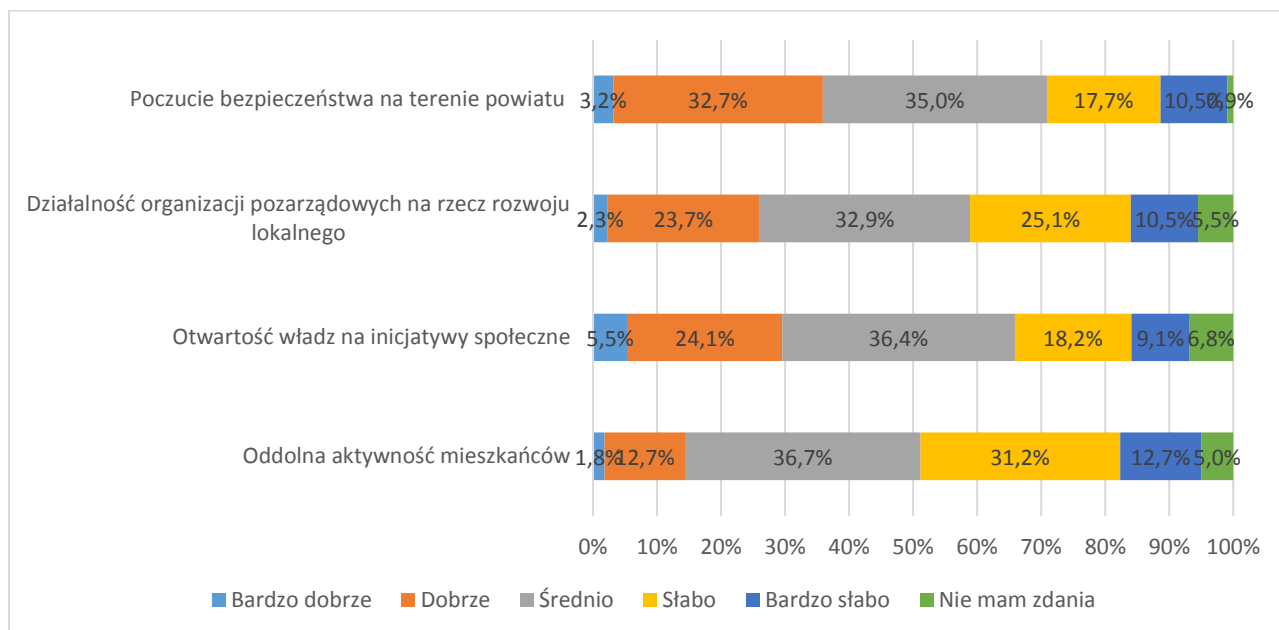

W następnej części ankiety poproszono ankietowanych o wskazanie najmocniejszych i najsłabszych stron Powiatu Wąbrzeskiego. Poniżej w tabelach zaprezentowano wskazania wg ich liczby.

Tabela 1. Mocne strony ORSG

Liczba wskazań	Mocna strona/potencjał Powiatu Wąbrzeskiego	Słabe strony Powiatu Wąbrzeskiego
POWYŻEJ 100	-Walory przyrodniczo-krajobrazowe - Dobre skomunikowanie drogowo-kolejowe z zewnętrznymi ośrodkami, bliskość węzła autostradowego A1	-Wysokie bezrobocie -Zły stan techniczny dróg
OD 51 DO 100	- Dobre gleby - Czyste środowisko - Wdrożony system selektywnej zbiórki odpadów u źródła ich powstawania	- Niezadawalający transport publiczny - Zły stan infrastruktury technicznej (wodociągowa, kanalizacyjna, melioracyjna, energetyczna). - Słabo rozwinięte przetwórstwo rolno-spożywcze
OD 31 DO 50		- Słaba oferta zajęć pozaszkolnych dla dzieci i młodzieży
OD 0 DO 30	- Dostępne i uzbrojone tereny inwestycyjne. - Aktywność i siła organizacji pozarządowych	- Zły stan infrastruktury technicznej (wodociągowa, kanalizacyjna, melioracyjna, energetyczna). - Słabo rozwinięte przetwórstwo rolno-spożywcze - Słaba oferta zajęć pozaszkolnych dla dzieci i młodzieży - Niedostatecznie rozwinięta infrastruktura turystyczna i sportowo-rekreacyjna. - Niska przepustowość sieci internetowej - Niedostateczna promocja powiatu

- **Ocena ważności podjęcia działań w poniższych obszarach**

Obszary podjęcia działań	nisko	średnio	wysoko
Modernizacja obiektów użyteczności publicznej	16,7%	59,1%	24,2%
Modernizacja infrastruktury drogowej (poprawa stanu infrastruktury drogowej, rozwój węzłów komunikacyjnych, itp.)	16,0%	29,2%	54,7%
Rewitalizacja obszarów miejskich i wiejskich	17,7%	60,8%	21,5%
Rozwój systemu transportu publicznego	28,3%	42,0%	29,7%
Rozbudowa infrastruktury drogowej towarzyszącej (chodniki, ścieżki rowerowe, oświetlenie publiczne)	20,4%	29,2%	50,5%
Budowa i modernizacja obiektów infrastruktury społecznej (boiska, place zabaw, itp.)	18,6%	41,4%	40,0%
Rozwój infrastruktury technicznej (gospodarka wodno-ściekowa)	18,1%	59,3%	22,7%
Aktywizacja osób wykluczonych i zagrożonych wykluczeniem	26,4%	42,8%	30,8%
Zwiększenie poczucia więzi mieszkańców z regionem	25,5%	50,5%	24,1%
Rozwój infrastruktury edukacyjnej	20,7%	50,5%	28,8%
Aktywizacja osób biernych zawodowo i bezrobotnych	25,5%	36,5%	38,0%
Zwiększenie atrakcyjności inwestycyjnej	21,0%	39,0%	40,0%
Rozwój elektronicznych usług publicznych z zakresu e-administracji, e-zdrowia, e-kultury	23,9%	52,6%	23,5%
Ochrona i promocja zasobów przyrodniczych	19,7%	56,3%	23,9%
Modernizacja energetyczna budynków publicznych i wielorodzinnych budynków mieszkaniowych	21,5%	48,8%	29,7%
Zachowanie, promowanie, ochrona i rozwój dziedzictwa naturalnego i kulturowego	24,0%	51,4%	24,5%
Inwestycje w infrastrukturę zdrowotną i społeczną, w tym zwiększenie dostępu do usług zdrowotnych i społecznych	24,5%	35,4%	40,1%
Inwestycje związane z gospodarką odpadami (selektywna zbiórka odpadów)	24,1%	46,7%	29,2%

Ostatni element badania dotyczył wskazania przez mieszkańców propozycji przedsięwzięć do realizacji w najbliższych latach. Złożone przez ankietowanych propozycje były bardzo zróżnicowane, do zasugerowanych przez mieszkańców gminy inwestycji należą:

SFERA SPOŁECZNA	<ul style="list-style-type: none"> ▪ Organizacja zajęć dla dzieci w świetlicach ▪ Zorganizowanie zajęć dla seniorów ▪ Pomoc finansowa rodzinom wielodzietnym ▪ Organizacje darmowych wycieczek dla dzieci ubogich ▪ Wsparcie dla KGW i OSP ▪ Aktywizacja społeczno-kulturalna mieszkańców wsi ▪ Szkolenia i kursy dla bezrobotnych ▪ Utworzenie placówki opiekuńczo-wychowawczej
SFERA GOSPODARCZA	<ul style="list-style-type: none"> ▪ Pomoc młodym przedsiębiorcom ▪ Promocja gminy w celu pozyskania inwestorów ▪ Wspieranie przedsiębiorców w celu budowy nowych zakładów pracy ▪ Budowa strefy ekonomicznej w Wałyczu
SFERA INFRASTRUKTURALNA I OCHRONY ŚRODOWISKA	<ul style="list-style-type: none"> ▪ Rozbudowa i remont dróg ▪ Budowa przystanków autobusowych na wsiach (dla dzieci) ▪ Budowa siłowni plenerowych przy świetlicach wiejskich ▪ Budowa i remont mieszkań socjalnych / dla ludzi młodych ▪ Budowa ścieżek rowerowych i chodników ▪ Budowa przedszkoli i żłobka ▪ Budowa oświetlenia drogowego ▪ Gazyfikacja ▪ Modernizacja świetlic wiejskich i placów zabaw ▪ Renowacja zabytków ▪ Rozwój bazy turystycznej ▪ Budowa miejsc parkingowych ▪ Termomodernizacja obiektów
SFERA OCHRONY ŚRODOWISKA	<ul style="list-style-type: none"> ▪ Budowa przydomowych oczyszczalni ścieków ▪ Wycinka chorych i starych drzew ▪ Zagospodarowanie nieużytków ▪ Utylizacja eternitu ▪ Częstsze wywożenie odpadów

Załącznik 3. Wzór ankiety – badanie przedsiębiorców

Ankieta konsultacyjna dla przedsiębiorstw

W związku z opracowywaniem Strategii Obszaru Rozwoju Społeczno-Gospodarczego Powiatu Wąbrzeskiego, wyznaczającej główne kierunki rozwoju Powiatu Wąbrzeskiego w latach 2014-2020, zwracamy się z prośbą o wypełnienie ankiety dotyczącej oceny stanu oraz barier rozwoju przedsiębiorczości na terenie powiatu wąbrzeskiego.

Lokalizacja przedsiębiorstwa:

Miasto Wąbrzeźno	Gmina Płużnica	Gmina Książki	Gmina Dębowa Łąka	Gmina Wąbrzeźno
<input type="checkbox"/>	<input type="checkbox"/>	<input type="checkbox"/>	<input type="checkbox"/>	<input type="checkbox"/>

Wielkość przedsiębiorstwa:

Jednoosobowa działalność gospodarcza	Mikroprzedsiębiorstwo (do 9 zatrudnionych)	Małe przedsiębiorstwo (od 10 do 49 zatrudnionych)	Średnie przedsiębiorstwo (od 50 do 249 zatrudnionych)	Duże przedsiębiorstwo (pow. 250 zatrudnionych)
<input type="checkbox"/>	<input type="checkbox"/>	<input type="checkbox"/>	<input type="checkbox"/>	<input type="checkbox"/>

Główny sektor/branża działalności:

--

1. Jaka jest w Państwa opinii aktualna kondycja finansowa firmy (prosimy zaznaczyć właściwą odpowiedź)

Bardzo dobra	Dobra	Zła	Bardzo zła	Trudno powiedzieć

2. Czy w najbliższym czasie Państwa przedsiębiorstwo zamierza (prosimy zaznaczyć jedną odpowiedź):

- rozwijać swoją działalność
- utrzymywać swoją działalność na tym samym poziomie
- ograniczyć swoją działalność (jeśli tak, dlaczego?.....)
- zawiesić swoją działalność (jeśli tak, dlaczego?.....)
- zakończyć swoją działalność (jeśli tak, dlaczego?.....)

3. Jakie są bariery hamujące rozwój przedsiębiorczości w powiecie wąbrzeskim? (można zaznaczyć kilka odpowiedzi)

- polityka podatkowa
- zmienność i niejasność przepisów
- konkurencja
- niewystarczający popyt
- problemy finansowe
- niedostosowane zasoby ludzkie powiatu wąbrzeskiego do potrzeb lokalnego rynku pracy
- niedostatecznie rozwinięta infrastruktura techniczna (drogowa, wodno-kanalizacyjna, teletechniczna)
- inne (jaki?).....

4. Jaki rodzaj wsparcia oferowanego przez władze wpływa w największym stopniu na rozwój przedsiębiorczości w powiecie (można zaznaczyć kilka odpowiedzi):

- ulgi podatkowe
- doradztwo
- szkolenia
- udostępnianie pomieszczeń na preferencyjnych warunkach
- inne (jakie?).....
-
-

5. Jakie inwestycje/działania realizowane na terenie powiatu przez samorządy mogą najsilniej wpłynąć na rozwój gospodarki powiatu? (można zaznaczyć kilka odpowiedzi):

- budowa i przebudowa dróg
- rozwój komunikacji publicznej w powiecie
- przygotowanie terenów inwestycyjnych
- rozwój infrastruktury turystycznej (np. budowa ścieżek rowerowych)
- tworzenie inkubatorów przedsiębiorczości
- promocja powiatu w celu przyciągnięcia inwestorów
- dostosowanie kierunków kształcenia do potrzeb rynku pracy
- inne (jakie?).....
-
-

Dziękujemy za wypełnienie ankiety i poświęcony czas!

Wypełnione ankiety prosimy odsyłać pocztą na adres Starostwa Powiatowego w Wąbrzeźnie, ul. Wolności 44, 87-200 Wąbrzeźno lub na adres e-mail: do

Załącznik 4. Wykaz dróg wymagających przebudowy na terenie ORSG

Wyszczególnienie	Wykaz dróg wymagających przebudowy (potrzeba modernizacji wymaga całego lub części odcinka drogi)
Powiat wąbrzeski	1411 C Bursztynowo - Blizno 1701 C Działowo-Stanisławki 1702 C Płużnica - Józefkowo 1703 C Błędowo - Płużnica 1704 C Goryń-Wieldząd 1705 C Wiewiórki-Nowa Wieś Król. 1706 C Nowa Wieś Król.-Czaple 1707 C Nowa Wieś Król.-Trzcianek 1421 C Mgowo - Gawłowice 1420 C Radzyń Ch.-Wąbrzeźno 1708 C Stanisławki-Jarantowice 1709 C Wronie - Katarzynki 1423 C Gołębiewo-Łopatki 1710 C Wąbrzeźno - Książki 1424 C Rywałd - Dębowa Łąka 1711 C Blizno - Książki 1712 C Książki - Budziszewo 1713 C Książki - Kruszyny 1714 C Myśliwiec - Zaskocz - Książki 1715 C Wąbrzeźno - Lembarg 1716 C Płużnica - Dźwierzno 1717 C Czaple - Ryńsk 1718 C Czaple - Trzciano 1719 C Trzciano - Sosnówka 1720 C Ryńsk - Orzechówko 1721 C Ryńsk - Sierakowo 1723 C Wałycz - Wałyczyk 1724 C Zieleń-Wielkie Radowiska 1725 C Zieleń - Dylewo 1726 C Niedźwiedz - Tokary 1727 C Dębowa Łąka-W.Radowiska 1728 C Dębowa Łąka - Łobdowo 1729 C W.Pułkowo - Łobdowo 1730 C Łobdowo - Wrocki 2023 C Chełmża - Węgorzyn
Gmina Miasto Wąbrzeźno	Akacyjowa 070702C Bielikowa 070770C Bociania 070740C Budowlana 070703C Cisowa 070742 C Cyrankowa 070771C Cytrynowa 070772C Czereśniowa 070773C Dąbrowskiego 070704C Dolna 070705C Działkowa 070767C Generała Hallera 070706C Gołębia 070743C

	Grabowa 070744C Gruszkowa 070774C Jasna 070745C Jaskółcza 070775C Jastrzębia 070746C Jaśminowa 070776C Jesionowa 070747C Jeziorna 070709C Kanarkowa 070748C Kasztanowa 070710C Kormoranowa 070777C Kraśnińskiego 070714C Krucza 070749C Kwiatowa 070750C Legionistów 070716C Łabędzia 070751C Malinowa 070780C Marii Konopnickiej 070752C Mickiewicza 070720C Modrzewiowa 070781C Nadbrzeźna 070721C Okrężna 070753C Orla 070782C Osiedle Robotnicze 070754C Pawia 070783C Piękna 070755C Podgórna 070724C Pod Młynik 070768C Podzamcze 070725C Polna 070756C Poziomkowa 070785C Przejazdowa 070769C Przepiórcza 070786C 26 Stycznia 070788C Skowronkowa 070757C Słoneczna 070753C Słowackiego 070726C Słowicza 070787C Sokola 070758C Sportowa 070728C Strażacka 070789C Szpakowa 070761C Świerkowa 070762C Topolowa 070763C Towarzystwa Jaszczurczego 070732C Truskawkowa 070790C Tysiąclecia 070733C 750 lecia Wąbrzeźna 070701C Wierzbową 070765C Wiśniowa 070764C Wodna 070734C Wronia 070793C Wspólna 070735C Żeglarska 070736C
--	---

	<p>Żeromskiego 070737C Żurawia 070766C</p>
Gmina Dębowa Łąka	<p>070601C Niedźwiedź-Jaworze 070602C Dębowa Łąka-Jaworze 070603C Dębowa Łąka-Iwank 070604C Dębowa Łąka-Osieczek 070606C Dębowa Łąka-Nieżywieć 070607C Niedźwiedź 070608C Niedźwiedź-Wymyślanka 070609C Wymyślanka 070610C Niedźwiedź-do dr. 13C 070611C Wielkie Radowiska-Wałycz 070612C W. Radowiska-Zaradowiska 070613C W. Radowiska-Wałczyk 070614C W.Radowiska-Małe Radowiska 070615C Od dr. 14C-Małe Radowiska 070616C Małe Pułkowo-do dr. 14C 070617C Małe Pułkowo-do dr. kr.15 070618C Lipnica-Głodowo 070619C Lipnica-Przeszkoda 070620C Niedźwiedź-Kurkocin 070621C Dębowa Łąka-Kurkocin 070622C W.Radowiska-Kurkocin 070623C Wielkie Radowiska 070624C Kurkocin-Anielewo 070625C Małe Pułkowo-Anielewo 070626C Feliksowo-Łobdowo 070628C Wielkie Pułkowo 070629C Wielkie Pułkowo-Łobdowo 070630C W. Pułkowo-do dr. kr. 15 070631C Dębowa Łąka 070632C Łobdowo-Nieżywieć 070633C Łobdowo-Wrocki 070634C Wielkie Radowiska 070635C Kurkocin -do dr. 36C 070636C Kurkocin- do zabudowań 070637C Mokry Las-Wielkie Pułkowo 070638C Wielkie Pułkowo-Przeszkoda</p>
Gmina Książki	<p>070456C - ul. Spacerowa w Książkach 070420C i 070719C relacji Książki - Łopatki 070454C - ul. Okrężna w Książkach (relacji Książki - Osieczek) 070434C relacji Blizno - Budziszewo 070499C relacji Osieczek - Nieżywieć 070414C i 070 415C Łopatki 070508C - ul. Jasna w Książkach 070509C - ul. Ogrodowa w Książkach 070447C - ul. Bankowa w Książkach 070448C - ul. Ustronie w Książkach</p>
Gmina Płużnica	<p>070102C Płachawy-Błędowo do dr. Pow.1703C 070103C Wiewiórki - Błędowo od dr woj. 543 070106C Błędowo- gr. Gminy Grudziądz(Hanowo) 070107C Mgowo-Wieldząd od dr. Pow. 1705C do 070108C</p>

	<p>070108C Wieldządz - Nowa Wieś Królewska 070109C Nowa Wieś Król.-gr. Gminy-Radz. Chełm.- Gawłowice 070110C Nowa Wieś Król.-Uciąż 070111C Nowa Wieś Król. -gr. Gmina Wąbrzeźno (Wronie) 070112C Pólko-Bągart 070113C Nowa Wieś Król.od dr. Pow 1707C do dr gm.070110C 070115C Wieldządz - Czapelki 070116C Czapelki- Czaple od dr pow 1706C do dr gm. 070114C 070117C Uciąż - Wronie od dr pow 44175 do dr gm 010 070120C Orłowo-Ostrowo wybudowanie do gr. Gminy Chełmża 070121C Płużnica do grg. Gm. Lisewo (Drzonowo) 070122C Józefkowo- Płużnica od dr woj. 548 do dr pow 1716C 070126C Wieldzadz-Błedowo-Kotnowo 070127C Dąbrówka- od dr pow1703C do dr pow 1701C 070128C Dąbrówka- gr. Gminy Lisewo (Malankowo) 070129C Czaple - Michałki od drogi woj. 548 do dr pow 1707C 070130C Wiewiórki - gr. Gminy Radz. Chełm. (Zielnowo) 070136C Wieldządz (Przybysz) od dr. Pow. 1706C 070137C Płużnica od dr. Gm. 070134C do dr. Pow. 1702C 070138C od dr woj. 548 kościół do Bielaw 070140C od dr pow 1703 do Wieldządz 070141C od dr pow 1703 do dr gm 070134C 070142C od dr. gm. 070128 do Mgoszcza 070143C od gr. Gminy Stolno do autostrady 070150C od dr pow 1718 do jeziora 070151C od dr gm 070119C do jeziora 070152C Orłowo do gr. Gminy Płużnica 070153C Wiewiórki od dr woj. 543 do gr. Gminy 070154C od dr woj. 548 - Wieldządz</p>
Gmina Wąbrzeźno	<p>70274C relacji Czystochleb – Nielub; 70264C relacji Wałyczek - Wąbrzeźno 70307C relacji Ludowice – Zieleń; 70319C relacji Czystochleb – Małe Radowiska – Małe Pułkowo; 70320C relacji Młynnik – Małe Radowiska; 70212C relacji Jarantowice – Jarantowiczki 70210C relacji Jarantowice - Jarantowiczki 70276C relacji Nielub Łabędź 70325C relacji Pływaczewo – Zieleń 70311C relacji Orzechówko - Pływaczewo Ryńsk: 70289C ul. Szkolna 70290C ul. Kościelna ul. J. Słowackiego ul. A. Mickiewicza ul. Cisowa ul. Sportowa ul. Strażacka ul. Jaszczurkowców ul. Młyńska ul. J. Kochanowskiego ul. M. Reja Wałycz:</p>

	70260C ul. Pszenna 70261C ul. Żytnia 70342C ul. Jęczmienna 70264 C ul. Owsiana 70336C ul. Sosnowa 70337C ul. Dębowa 70338C ul. Klonowa 70339C ul. Świerkowa
--	--

Źródło: opracowanie własne na podstawie danych pozyskanych od członów ORSG.

Załącznik 5. Wyniki badań przedsiębiorców

Na potrzeby niniejszej strategii przeprowadzono badanie ankietowe wśród przedsiębiorców, w celu zbadania ich sytuacji finansowej, potrzeb oraz barier utrudniających ich funkcjonowanie. Struktura pod względem wielkości przedstawiała się następująco:

- 23% - jednoosobowa działalność gospodarcza,
- 18 % – mikroprzedsiębiorstwa,
- 47% - małe przedsiębiorstwa,
- 12 % - średnie przedsiębiorstwa.

Badane przedsiębiorstwa z terenu ORSG oceniły swoją sytuację finansową na dobrym poziomie (ponad 80%). Połowa przebadanych przedsiębiorstw planuje rozwijać swoją działalność, pozostałe utrzymać na aktualnym poziomie. Za główne bariery hamujące przedsiębiorczość w ORSG Powiatu Wąbrzeskiego przedsiębiorstwa wskazały kolejno:

- politykę podatkową (20%),
- niedostosowane zasoby ludzkie powiatu wąbrzeskiego do potrzeb lokalnego rynku pracy (17%),
- zmienność i niejasność przepisów (15%),
- konkurencję (15%),
- niewystarczający popyt (13%),
- problemy finansowe (10%),
- niedostatecznie rozwinięta infrastruktura techniczna (10%).

Przedsiębiorcy wskazywali także inne bariery, które utrudniają ich funkcjonowanie, np. uciążliwe remonty dróg, niewystarczająca współpraca przedsiębiorców lokalnych, brak działań władz w zakresie ochrony rynku lokalnego i promocji wąbrzeskich firm.

Wsparcie, które w największym stopniu wpływa na rozwój lokalnej przedsiębiorczości to wg ankietowanych firm:

- ulgi podatkowe (60%)
- doradztwo (17%)
- szkolenia (14)
- udostępnianie pomieszczeń na preferencyjnych warunkach (7%)

Podkreślano także potrzebę wsparcia firm i ich inwestycji ze środków unijnych, uproszczenie wszelkich procedur administracyjnych na każdym szczeblu oraz skuteczniejszą współpracę samorządów z przedsiębiorcami na każdym szczeblu.

Najistotniejsze z punktu widzenia niniejszego dokumentu była kwestia działań oraz inwestycji realizowanych przez samorzady, które mogą najsilniej wpłynąć na rozwój gospodarki ORSG Powiatu Wąbrzeskiego.

Według przedsiębiorców ORSG samorządy powinny w pierwszej kolejności promować powiat w celu przyciągnięcia zewnętrznych inwestorów (28,95%), podejmować działania na rzecz poprawy infrastruktury drogowej (26,32%) oraz przygotowania terenów inwestycyjnych (21,05). Ponad 13% ankietowanych przedsiębiorców wskazało potrzebę dostosowania kierunków kształcenia do potrzeb rynku pracy. Najmniej odpowiedzi dotyczyło działań związanych z rozwojem komunikacji publicznej, infrastruktury turystycznej oraz tworzeniem inkubatorów przedsiębiorczości.

Wykres 3. Działania i inwestycje realizowane przez samorządy ORSG pożądane przez przedsiębiorców.

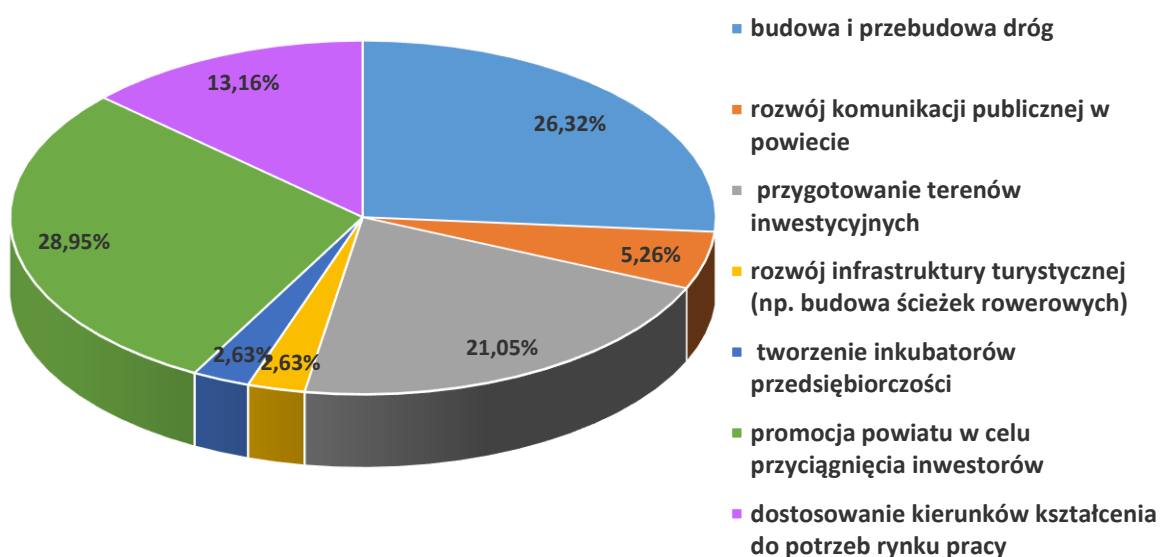

Źródło: opracowanie własne na podstawie przeprowadzonych badań ankietowych.

Załącznik 6. Plan finansowy realizacji projektów EFRR z listy podstawowej

L.p.	Nazwa projektu	Beneficjent	Źródła finansowania	Wydatki planowane w latach [zł]				
				2015	2016	2017	2018	2019
1.	Termomodernizacja obiektów użyteczności publicznej powiatu wąbrzeskiego	Powiat Wąbrzeski	Koszt całkowity: 1 221 706,61 EFRR (dotacja): 811 499,11 Wkład własny: 410 207,50	-	-	1 221 706,61	-	-
2.	Termomodernizacja Nowego Szpitala w Wąbrzeźnie	Nowy Szpital w Wąbrzeźnie	Koszt całkowity: 2 460 059,59 EFRR (dotacja): 1 762 500,00 Wkład własny: 697 563,64	-	-	2 460 059,59	-	-
3.	Adaptacja i wyposażenie Zespołu Szkół Zawodowych w Wąbrzeźnie i Centrum Kształcenia Praktycznego i Ustawicznego w bazę dydaktyczną	Powiat Wąbrzeski	Koszt całkowity: 1 800 000,00 EFRR (dotacja): 1 530 000,00 Wkład własny: 270 000,00	-	-	800 000,00	1 000 000,00	-
4.	Ścieżki pieszo-rowerowe – alternatywa dla komunikacji samochodowej	Gmina Miasto Wąbrzeźno	Koszt całkowity: 2 192 868,02 EFRR (dotacja): 758 760,00 Wkład własny: 1 434 108,02	-	-	1 945 904,81	246 963,21	-
5.	Budowa ścieżki pieszo-rowerowej między Rondem Toruńskim a Rondem Chełmińskim w Wąbrzeźnie	Gmina Miasto Wąbrzeźno	Koszt całkowity: 1 300 000,00 EFRR (dotacja): 357 230,01 Wkład własny: 942 769,99	-	-	-	1 300 000,00	-
6.	Rewitalizacja zdegradowanych części miasta Wąbrzeźno	Gmina Miasto Wąbrzeźno	Koszt całkowity: 4 000 000,00 EFRR (dotacja): 2 582 380,00 Wkład własny: 1 417 620,00	-	-	-	2 000 000,00	2 000 000,00
7.	Przebudowa i rozbudowa amfiteatru	Gmina Miasto Wąbrzeźno	Koszt całkowity: 4 012 576,12 EFRR (dotacja): 1 567 250,00 Wkład własny: 2 445 665,15	-	-	2 000 000,00	2 012 576,12	-
8.	Termomodernizacja obiektów użyteczności publicznej na terenie Gminy Dębowa Łąka	Gmina Dębowa Łąka	Koszt całkowity: 1 431 962,33 EFRR (dotacja): 1 089 713,73 Wkład własny: 342 248,60	-	-	1 431 962,33	-	-
9.	Przebudowa (modernizacja) energooszczędnego	Gmina Książki	Koszt całkowity: 588 235,29 EFRR(dotacja): 500 000,00	-	-	-	588 235,29	-

	oświetlenia ulicznego z lampami ledowymi		Wkład własny: 88 235,29					
10.	Zwiększenie liczby miejsc w przedszkolu w Książkach oraz wsparcie ich funkcjonowania	Gmina Książki w partnerstwie z organizacją pozarządową	Koszt całkowity: 1 064 000,00 EFRR (dotacja): 412 914,00 Wkład własny: 651 086,00	-	-	1 064 000,00	-	-
11.	Termomodernizacja budynków użyteczności publicznej w gminie Płużnica - edycja III Kompleksowa modernizacja 5 budynków użyteczności publicznej	Gmina Płużnica	Koszt całkowity: 1 717 588,11 EFRR (dotacja): 1 263 051,11 Wkład własny: 454 537,00	-	-	1 717 588,11	-	-
12.	Budowa przedszkola w miejscowości Płużnica	Gmina Płużnica	Koszt całkowity: 2 940 300,00 EFRR (dotacja): 517 680,00 Wkład własny: 2 422 620,00	-	-	2 940 300,00	-	-
13.	Termomodernizacja budynku Urzędu Gminy w Wąbrzeźnie przy ul. Mickiewicza 21	Gmina Ryńsk	Koszt całkowity: 1 200 000,00 EFRR (dotacja): 750 000,00 Wkład własny: 450 000,00	-	-	1 200 000,00	-	-
14.	Budowa ścieżki pieszo-rowerowej Wąbrzeźno-Myśliwiec	Gmina Ryńsk	Koszt całkowity: 1 890 000,00 EFRR (dotacja): 1 113 000,00 Wkład własny: 777 000,00	-	-	1 890 000,00	-	-
15.	Modernizacja oświetlenia na terenie Gminy Ryńsk	Gmina Ryńsk	Koszt całkowity: 160 000,00 EFRR (dotacja): 130 000,00 Wkład własny: 30 000,00	-	-	160 000,00	-	-
16.	Budowa przedszkola w Jarantowicach	Gmina Ryńsk	Koszt całkowity: 1 100 000,00 EFRR (dotacja): 547 800,00 Wkład własny: 552 200,00	-	-	1 100 000,00	-	-
Suma:			Koszt całkowity: 29 079 296,07 EFRR (dotacja): 15 356 988,56 Wkład własny: 13 722 307,51	0	0	19 791 521,45	7 287 774,62	2 000 000,00

Załącznik 7. Plan finansowy realizacji projektów EFS z listy podstawowej

L.p.	Nazwa projektu	Beneficjent	Źródła finansowania (zł)	Wydatki planowane w latach [zł]				
				2016	2017	2018	2019	2020
1.	Dziś nauka jutro praca II	Powiat Wąbrzeski	Koszt całkowity: 1 697 464,00 EFS (dotacja): 1 442 844,40 Wkład własny: 84 873,20 Środki krajowe (dotacja): 169 746,40	-	1 000 000,00	697 464,00	-	-
2.	Dziś nauka jutro praca III	Powiat Wąbrzeski	Koszt całkowity: 861 176,47 EFS (dotacja): 732 000,00 Wkład własny: 55 976,47 Środki krajowe (dotacja): 73 200,00 zł	-	-	-	600 000,00	261 176,47
3.	Przez naukę do sukcesu II	Powiat Wąbrzeski	Koszt całkowity: 796 813,00 EFS (dotacja): 677 291,05 Wkład własny: 39 840,65 Środki krajowe (dotacja): 79 681,30 zł	-	-	500 000,00	296 813,00	-
4.	Wsparcie integracji i rehabilitacji społeczno-zawodowej osób z niepełnosprawnością oraz wsparcie procesu usamodzielnienia wychowanków placówek opiekuńczo-wychowawczych i pieczy zastępczej	Powiat Wąbrzeski	Koszt całkowity: 450 000,00 EFS (dotacja): 382 500,00 Wkład własny: 67 500,00	-	250 000,00	200 000,00	-	-
5.	Staże zawodowe	Powiat Wąbrzeski	Koszt całkowity: 280 000,00 EFS (dotacja): 238 000,00 Wkład własny: 14 000,00 Środki krajowe (dotacja): 28 000,00 zł	-	140 000,00	140 000,00	-	-

6.	Usługi na rzecz osób niesamodzielnich w Wąbrzeźnie	Gmina Miasto Wąbrzeźno	Koszt całkowity: 250 000,00 EFS (dotacja): 212 500,00 Wkład własny: 25 000,00 Środki krajowe (dotacja): 12 500,00	-	121 786,00	128 214,00		
7.	Rozwijanie kluczowych kompetencji uczniów (edukacja matematyczno-przyrodnicza i języki obce)	Gmina Miasto Wąbrzeźno	Koszt całkowity: 350 000,00 EFS (dotacja): 297 500,00 Wkład własny: 17 500,00 Środki krajowe (dotacja): 35 000,00	-	-	250 000,00	100 000,00	
8.	Integracja i aktywizacja społeczna, zawodowa i edukacyjna osób i rodzin zagrożonych ubóstwem, wykluczeniem społecznym w celu aktywnego włączenia społecznego i powrotu na rynek pracy z wykorzystaniem Programu Aktywności Lokalnej – edycja I	Gmina Miasto Wąbrzeźno	Koszt całkowity: 360 000,00 EFS (dotacja): 306 000,00 Wkład własny: 54 000,00	-	200 000,00	160 000,00		
9.	Integracja i aktywizacja społeczna, zawodowa i edukacyjna osób i rodzin zagrożonych ubóstwem, wykluczeniem społecznym w celu aktywnego włączenia społecznego i powrotu na rynek pracy z wykorzystaniem Programu Aktywności Lokalnej – edycja II	Gmina Miasto Wąbrzeźno	Koszt całkowity: 360 000,00 EFS (dotacja): 306 000,00 Wkład własny: 54 000,00	-	200 000,00	160 000,00		
10.	Aktywizacja i włączenie społeczne osób zagrożonych wykluczeniem społecznym ze szczególnym uwzględnieniem osób	Gmina Miasto Wąbrzeźno	Koszt całkowity: 510 200,00 EFS (dotacja): 433 670,00 Wkład własny: 76 530,00	-	510 200,00	-		

	zamieszkałych na terenach zdegradowanych							
11.	Wąbrzeskie Kluby Samopomocy	Gmina Miasto Wąbrzeźno	Koszt całkowity: 470 000,00 EFS (dotacja): 399 500,00 Wkład własny: 70 500,00		150 000,00	150 000,00	170 000,00	
12.	Prowadzenie przedszkoli i punktów przedszkolnych	Stowarzyszenie Kreatywni Dębowa Łąka w partnerstwie z Gminą Dębowa Łąka	Koszt całkowity: 1 061 757,00 EFS (dotacja): 902 493,45 Wkład własny: 159 263,55	-	380 000,00	501 757,00	180 000,00	
13	Wsparcie edukacyjne dla dzieci ze szkół podstawowych Gminy Dębowa Łąka	Stowarzyszenie Kreatywni Dębowa Łąka w partnerstwie z Gminą Dębowa Łąka	Koszt całkowity: 360 000,00 EFS (dotacja): 306 000,00 Wkład własny: 54 000,00	-	-	160 000,00	200 000,00	
14.	Integracja i aktywizacja społeczna, zawodowa i edukacyjna osób i rodzin zagrożonych ubóstwem, wykluczeniem społecznym w celu aktywnego włączenia społecznego i powrotu na rynek pracy	Gmina Dębowa Łąka	Koszt całkowity: 300 000,00 EFS (dotacja): 255 000,00 Wkład własny: 45 000,00	100 000,00	100 000,00	100 000,00	-	
15.	Edukacyjne wsparcie dla Szkoły Podstawowej i Gimnazjum w Książkach	Gmina Książki	Koszt całkowity: 726 422,81 EFS (dotacja): 617 459,39 Wkład własny: 36 321,14 Środki krajowe (dotacja): 72 642,28	0	300 000,00	426 422,81	-	
16.	Rozszerzenie oferty przedszkola o dodatkowe zajęcia zwiększające szanse edukacyjne dzieci w Gminie Książki	Gmina Książki	Koszt całkowity: 101 000,00 EFS (dotacja): 85 850,00 Wkład własny: 15 150,00	20 560,00	50 000,00	30 440,00	-	

17.	"Nowe szanse - wracamy na rynek pracy I"	Gminny Ośrodek Pomocy Społecznej w Płużnicy	Koszt całkowity: 765 000,00 EFS (dotacja): 650 250,00 Wkład własny: 114 750,00	100 000,00	300 000,00	365 000,00	-	
18.	Usługi opiekuńcze nad osobami starszymi i niepełnosprawnymi w Gminie Płużnica	Projekt partnerski Towarzystwo Rozwoju Gminy Płużnica (TRGP) -Lider Płużnicka Spółdzielnia Socjalna „Pomocna Ekipa”-Partner	Koszt całkowity: 567 666,00 EFS (dotacja): 482 516,10 Wkład własny: 56 766,60 Środki krajowe (dotacja): 28 383,30	100 000,00	200 000,00	267 666,00	-	
19.	Zwiększenie liczby miejsc przedszkolnych oraz wsparcie ich funkcjonowania	Organizacja pozarządowa w partnerstwie z Gminą Płużnica	Koszt całkowity: 1 053 806,40 EFS (dotacja): 895 735,44 Wkład własny: 158 070,96	-	526 903,20	526 903,20	-	
20.	Wsparcie dla uczniów Zespołu Szkolno-Przedszkolnego w Płużnicy	Gmina Płużnica	Koszt całkowity: 275 000,00 EFS (dotacja): 233 750,00 Wkład własny: 13 750,00 Środki krajowe (dotacja): 27 500,00	-	-	100 000,00	100 000,00	75000
21.	Utworzenie miejsc przedszkolnych w gminie Płużnica	Gmina Płużnica	Koszt całkowity: 389 076,04 EFS (dotacja): 330 714,65 Wkład własny: 58 361,39 Środki krajowe (dotacja): 0	-	-	200 000,00	189 076,04	-
22.	Nowe szanse – wracamy na rynek pracy II	Gminny Ośrodek Pomocy Społecznej w Płużnicy	Koszt całkowity: 677 352,00 EFS (dotacja): 575 749,00 Wkład własny: 101 603,00	-	-	-	677 352,00	-
23.	Prowadzenie zajęć przedszkolnych w Myśliwcu, Ryńsku, Wałyczcu i Zieleniu	Gmina Ryńsk (Stowarzyszenie „Nasza Gmina”)	Koszt całkowity: 612 500,00 EFS (dotacja): 520 625,00 Wkład własny: 91 875,00	-	-	300 000,00	312 000,00	-

24.	Prowadzenie zajęć przedszkolnych w Jarantowicach	Gmina Ryńsk (Stowarzyszenie „Nasza Gmina”)	Koszt całkowity: 567 500,00 EFS (dotacja): 482 375,00 Wkład własny: 85 125,00	-	-	227 000,00	340 500,00	-
25.	Podniesienie kompetencji kluczowych uczniów w szkołach w Myśliwcu, Ryńsku i Zieleniu	Gmina Ryńsk	Koszt całkowity: 425 000,00 EFS (dotacja): 360 000,00 Wkład własny: 22 500,00 Środki krajowe (dotacja): 42 400,00		330 900,00	94 100,00	-	-
Podsumowanie			Koszt całkowity: 14 267 733,72 EFS: 12 126 323,46 Wkład własny: 1 572 256,98 Środki krajowe: 569 153,28	320 560,00	4 759 789,20	5 685 467,01	3 165 741,04	336 176,47

W przypadku projektów dofinansowanych ze środków EFRR wkład własny będzie pokryty ze środków własnych jednostek samorządu terytorialnego.

W przypadku projektów dofinansowanych ze środków EFS wkład własny będzie pokryty ze środków własnych, dodatkowo w montażu finansowym będą środki pochodzące z budżetu kraju (zgodnie z regulaminami poszczególnych konkursów w ramach RPO WK-P)

Podsumowanie

Źródło dofinansowania	Wartość projektów w zł	Udział w %
EFRR	16 073 410,64	57,00 %
w tym do wykorzystania	716 422,08	
EFS	12 126 323,46	43,00 %
SUMA	28 199 734,10	100,00%

Priorytet Inwestycyjny	Wartość projektów w zł	Udział w %	Wartość dofinansowania (EFRR+EFS)	Udział w %
4c	8 031 316,64	18,53	5 676 763,95	20,66
4e	6 131 103,31	14,14	2 522 200,01	9,18
6b	-	-	-	-
6c	4 012 576,12	9,26	1 567 250,00	5,70
9b	4 000 000,00	9,23	2 582 380,00	9,40
10a	6 904 300,00	15,93	3 008 394,60	10,95
8iv	-	-	-	-
9j	3 892 552,00	8,98	3 308 669,00	12,04
9iv	817 666,00	1,89	695 016,10	2,53
10i	6 718 875,25	15,50	5 709 793,96	20,78
10iv	2 838 640,47	6,55	2 412 844,40	6,33
Suma	43 347 029,79	100%	27 483 312,02	100%