

Strategia

Obszaru Rozwoju Społeczno-Gospodarczego

Powiatu Wąbrzeskiego -

Załączniki

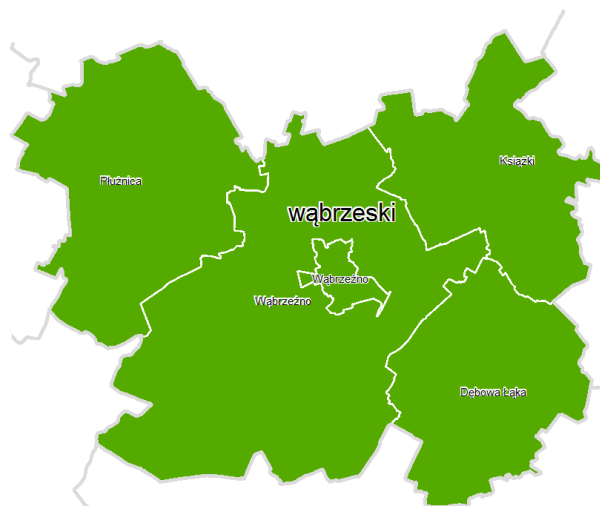

Wrzesień 2015

Spis załączników

ZAŁĄCZNIK 1. WZÓR ANKIETY – BADANIE MIESZKAŃCÓW	3
ZAŁĄCZNIK 2. WYNIKI BADAŃ MIESZKAŃCÓW	7
ZAŁĄCZNIK 3. WZÓR ANKIETY – BADANIE PRZEDSIĘBIORCÓW	13
ZAŁĄCZNIK 4. WYNIKI BADAŃ PRZEDSIĘBIORCÓW	15
ZAŁĄCZNIK 5. PLAN FINANSOWY REALIZACJI PROJEKTÓW EFRR Z LISTY PODSTAWOWEJ	17
ZAŁĄCZNIK 6. PLAN FINANSOWY REALIZACJI PROJEKTÓW EFS Z LISTY PODSTAWOWEJ	18

Załącznik 1. Wzór ankiety – badanie mieszkańców

Ankieta konsultacyjna

W dniu 25 lipca 2014 r. Starosta Wąbrzeski, Burmistrz Wąbrzeźna, Wójt Gminy Dębowa Łąka, Wójt Gminy Książki, Wójt Gminy Płużnica i Wójt Gminy Wąbrzeźno podpisali porozumienie w sprawie wspólnego przygotowania Strategii Obszaru Rozwoju Społeczno-Gospodarczego Powiatu Wąbrzeskiego, wyznaczającej główne kierunki rozwoju Powiatu Wąbrzeskiego w latach 2014-2020.

W związku z powyższym uprzejmie prosimy o wypełnienie ankiety dotyczącej oceny stanu i potencjału obszaru funkcjonalnego Powiatu Wąbrzeskiego. Państwa udział będzie stanowił aktywny wkład w tworzenie nowego planu strategii rozwoju obszaru. Ankieta będzie odzwierciedlać rzeczywiste potrzeby społeczno-gospodarcze oraz przyczyni się do określenia priorytetów i celów rozwojowych.

Proszę zaznaczyć, którą Gminę Pan/Pani zamieszkuje:

Miasto Wąbrzeźno	Gminę Płużnica	Gminę Książki	Gminę Dębowa Łąka	Gminę Wąbrzeźno
<input type="checkbox"/>	<input type="checkbox"/>	<input type="checkbox"/>	<input type="checkbox"/>	<input type="checkbox"/>

1. Jak ocenia Pan/Pani stan infrastruktury technicznej?

Wyszczególnienie	Bardzo dobrze	Dobrze	Średnio	Słabo	Bardzo słabo	Nie mam zdania
Infrastruktura drogowa	<input type="checkbox"/>	<input type="checkbox"/>	<input type="checkbox"/>	<input type="checkbox"/>	<input type="checkbox"/>	<input type="checkbox"/>
Infrastruktura wodociągowa	<input type="checkbox"/>	<input type="checkbox"/>	<input type="checkbox"/>	<input type="checkbox"/>	<input type="checkbox"/>	<input type="checkbox"/>
Infrastruktura kanalizacyjna	<input type="checkbox"/>	<input type="checkbox"/>	<input type="checkbox"/>	<input type="checkbox"/>	<input type="checkbox"/>	<input type="checkbox"/>
Infrastruktura teleinformatyczna	<input type="checkbox"/>	<input type="checkbox"/>	<input type="checkbox"/>	<input type="checkbox"/>	<input type="checkbox"/>	<input type="checkbox"/>

2. Jak ocenia Pan/Pani stan powiązań komunikacyjnych?

Wyszczególnienie	Bardzo dobrze	Dobrze	Średnio	Słabo	Bardzo słabo	Nie mam zdania
Dostępność usług transportu publicznego	<input type="checkbox"/>	<input type="checkbox"/>	<input type="checkbox"/>	<input type="checkbox"/>	<input type="checkbox"/>	<input type="checkbox"/>
Ścieżki rowerowe	<input type="checkbox"/>	<input type="checkbox"/>	<input type="checkbox"/>	<input type="checkbox"/>	<input type="checkbox"/>	<input type="checkbox"/>
Bezpieczeństwo na drogach publicznych	<input type="checkbox"/>	<input type="checkbox"/>	<input type="checkbox"/>	<input type="checkbox"/>	<input type="checkbox"/>	<input type="checkbox"/>

3. Jak ocenia Pan/Pani stan infrastruktury społecznej oraz dostępność i jakość usług społecznych?

Wyszczególnienie	Bardzo dobrze	Dobrze	Średnio	Słabo	Bardzo słabo	Nie mam zdania
Infrastruktura kulturalna	<input type="checkbox"/>	<input type="checkbox"/>	<input type="checkbox"/>	<input type="checkbox"/>	<input type="checkbox"/>	<input type="checkbox"/>
Infrastruktura edukacyjna i wychowawcza	<input type="checkbox"/>	<input type="checkbox"/>	<input type="checkbox"/>	<input type="checkbox"/>	<input type="checkbox"/>	<input type="checkbox"/>
Dostępność przedszkoli i żłobków	<input type="checkbox"/>	<input type="checkbox"/>	<input type="checkbox"/>	<input type="checkbox"/>	<input type="checkbox"/>	<input type="checkbox"/>
Infrastruktura turystyczna i wypoczynkowa	<input type="checkbox"/>	<input type="checkbox"/>	<input type="checkbox"/>	<input type="checkbox"/>	<input type="checkbox"/>	<input type="checkbox"/>
Infrastruktura ochrony zdrowia i pomocy społecznej	<input type="checkbox"/>	<input type="checkbox"/>	<input type="checkbox"/>	<input type="checkbox"/>	<input type="checkbox"/>	<input type="checkbox"/>
Dostępność i jakość usług medycznych i pomocy społecznej	<input type="checkbox"/>	<input type="checkbox"/>	<input type="checkbox"/>	<input type="checkbox"/>	<input type="checkbox"/>	<input type="checkbox"/>

4. Jak ocenia Pan/Pani sytuację gospodarczą i rynek pracy?

Wyszczególnienie	Bardzo dobrze	Dobrze	Średnio	Słabo	Bardzo słabo	Nie mam zdania
Możliwość zatrudnienia	<input type="checkbox"/>	<input type="checkbox"/>	<input type="checkbox"/>	<input type="checkbox"/>	<input type="checkbox"/>	<input type="checkbox"/>
Instrumenty wsparcia osób bezrobotnych	<input type="checkbox"/>	<input type="checkbox"/>	<input type="checkbox"/>	<input type="checkbox"/>	<input type="checkbox"/>	<input type="checkbox"/>
Atrakcyjność inwestycyjną powiatu	<input type="checkbox"/>	<input type="checkbox"/>	<input type="checkbox"/>	<input type="checkbox"/>	<input type="checkbox"/>	<input type="checkbox"/>
Współpracę samorządów i przedsiębiorców	<input type="checkbox"/>	<input type="checkbox"/>	<input type="checkbox"/>	<input type="checkbox"/>	<input type="checkbox"/>	<input type="checkbox"/>
Przychylność samorządów do rozwoju biznesu	<input type="checkbox"/>	<input type="checkbox"/>	<input type="checkbox"/>	<input type="checkbox"/>	<input type="checkbox"/>	<input type="checkbox"/>
Rozwój stref inwestycyjnych	<input type="checkbox"/>	<input type="checkbox"/>	<input type="checkbox"/>	<input type="checkbox"/>	<input type="checkbox"/>	<input type="checkbox"/>

5. Jak ocenia Pan/Pani aktywność mieszkańców i współpracę społeczną?

Wyszczególnienie	Bardzo dobrze	Dobrze	Średnio	Słabo	Bardzo słabo	Nie mam zdania
Oddolna aktywność mieszkańców	<input type="checkbox"/>	<input type="checkbox"/>	<input type="checkbox"/>	<input type="checkbox"/>	<input type="checkbox"/>	<input type="checkbox"/>
Otwartość władz na inicjatywy społeczne	<input type="checkbox"/>	<input type="checkbox"/>	<input type="checkbox"/>	<input type="checkbox"/>	<input type="checkbox"/>	<input type="checkbox"/>
Działalność organizacji pozarządowych na rzecz rozwoju lokalnego	<input type="checkbox"/>	<input type="checkbox"/>	<input type="checkbox"/>	<input type="checkbox"/>	<input type="checkbox"/>	<input type="checkbox"/>
Poczucie bezpieczeństwa na terenie powiatu	<input type="checkbox"/>	<input type="checkbox"/>	<input type="checkbox"/>	<input type="checkbox"/>	<input type="checkbox"/>	<input type="checkbox"/>

6. Prosimy o wskazanie z listy 3 mocnych stron (walorów) powiatu wąbrzeskiego.

Walory przyrodniczo-krajobrazowe	
Dobre skomunikowanie drogowo-kolejowe z zewnętrznymi ośrodkami, bliskość węzła autostradowego A1	
Wdrożony system selektywnej zbiórki odpadów u źródła ich powstawania	
Czyste środowisko	
Dobre gleby	
Dostępne i uzbrojone tereny inwestycyjne.	
Aktywność i siła organizacji pozarządowych	
Inne (jaki?).....	

7. Prosimy o wskazanie z listy 3 słabych stron (braków) powiatu wąbrzeskiego.

Wysokie bezrobocie	
Zły stan techniczny dróg	
Niezadawalający transport publiczny	
Zły stan infrastruktury technicznej (wodociągowa, kanalizacyjna, melioracyjna, energetyczna).	
Słabo rozwinięte przetwórstwo rolno-spożywcze	
Słaba oferta zajęć pozaszkolnych dla dzieci i młodzieży	
Niedostatecznie rozwinięta infrastruktura turystyczna i sportowo-rekreacyjna.	
Niska przepustowość sieci internetowej	
Niedostateczna promocja powiatu	
Inne (jakie?).....	

8. Jak ocenia Pan/Pani ważność podjęcia działań w poniższych obszarach?

(prosimy zaznaczyć wagę potrzeby w skali od 1 do 3; 1 – niska, 2 – średnia, 3 – wysoka)

	1	2	3
Modernizacja obiektów użyteczności publicznej	<input type="checkbox"/>	<input type="checkbox"/>	<input type="checkbox"/>
Modernizacja infrastruktury drogowej (poprawa stanu infrastruktury drogowej, rozwój węzłów komunikacyjnych, itp.)	<input type="checkbox"/>	<input type="checkbox"/>	<input type="checkbox"/>
Rewitalizacja obszarów miejskich i wiejskich	<input type="checkbox"/>	<input type="checkbox"/>	<input type="checkbox"/>
Rozwój systemu transportu publicznego	<input type="checkbox"/>	<input type="checkbox"/>	<input type="checkbox"/>
Rozbudowa infrastruktury drogowej towarzyszącej (chodniki, ścieżki rowerowe, oświetlenie publiczne)	<input type="checkbox"/>	<input type="checkbox"/>	<input type="checkbox"/>
Budowa i modernizacja obiektów infrastruktury społecznej (boiska, place zabaw, itp.)	<input type="checkbox"/>	<input type="checkbox"/>	<input type="checkbox"/>
Rozwój infrastruktury technicznej (gospodarka wodno-ściekowa)	<input type="checkbox"/>	<input type="checkbox"/>	<input type="checkbox"/>
Aktywizacja osób wykluczonych i zagrożonych wykluczeniem	<input type="checkbox"/>	<input type="checkbox"/>	<input type="checkbox"/>
Zwiększenie poczucia więzi mieszkańców z regionem	<input type="checkbox"/>	<input type="checkbox"/>	<input type="checkbox"/>
Rozwój infrastruktury edukacyjnej	<input type="checkbox"/>	<input type="checkbox"/>	<input type="checkbox"/>
Aktywizacja osób biernych zawodowo i bezrobotnych	<input type="checkbox"/>	<input type="checkbox"/>	<input type="checkbox"/>
Zwiększenie atrakcyjności inwestycyjnej	<input type="checkbox"/>	<input type="checkbox"/>	<input type="checkbox"/>
Rozwój elektronicznych usług publicznych z zakresu e-administracji, e-zdrowia, e-kultury	<input type="checkbox"/>	<input type="checkbox"/>	<input type="checkbox"/>
Ochrona i promocja zasobów przyrodniczych	<input type="checkbox"/>	<input type="checkbox"/>	<input type="checkbox"/>
Modernizacja energetyczna budynków publicznych i wielorodzinnych budynków mieszkaniowych	<input type="checkbox"/>	<input type="checkbox"/>	<input type="checkbox"/>
Zachowanie, promowanie, ochrona i rozwój dziedzictwa naturalnego i kulturowego	<input type="checkbox"/>	<input type="checkbox"/>	<input type="checkbox"/>
Inwestycje w infrastrukturę zdrowotną i społeczną, w tym zwiększenie dostępu do usług zdrowotnych i społecznych	<input type="checkbox"/>	<input type="checkbox"/>	<input type="checkbox"/>

Inwestycje związane z gospodarką odpadami (selektywna zbiórka odpadów)

Inne... jakie?

-

9. Prosimy o wskazanie uwag, pomysłów, propozycji projektów, które uważa Pan/Pani za istotne w kontekście opracowywanej Strategii Obszaru Rozwoju Społeczno-Gospodarczego Powiatu Wąbrzeskiego w perspektywie do 2020 roku.

.....

.....

.....

.....

.....

.....

Metryczka

Prosimy o uzupełnienie poniższych informacji. Będą one wykorzystane w celach statystycznych z zachowaniem zasady anonimowości.

1. Płeć

Kobieta	<input type="checkbox"/>
Mężczyzna	<input type="checkbox"/>

2. Wiek

poniżej 18	<input type="checkbox"/>
18-24	<input type="checkbox"/>
25-44	<input type="checkbox"/>
45-65	<input type="checkbox"/>
powyżej 65	<input type="checkbox"/>

3. Zatrudnienie

Uczeń/student	<input type="checkbox"/>
Osoba pracująca w sektorze publicznym	<input type="checkbox"/>
Osoba pracująca w sektorze prywatnym	<input type="checkbox"/>
Osoba bezrobotna	<input type="checkbox"/>
Osoba prowadząca działalność gospodarczą	<input type="checkbox"/>
Rolnik	<input type="checkbox"/>
Emeryt/rencista	<input type="checkbox"/>

4. Wykształcenie

Podstawowe	<input type="checkbox"/>
Gimnazjalne	<input type="checkbox"/>
Średnie zawodowe	<input type="checkbox"/>
Średnie ogólne	<input type="checkbox"/>
Wyższe	<input type="checkbox"/>

Dziękujemy za wypełnienie ankiety i poświęcony czas!

Wypełnione ankiety prosimy odsyłać pocztą na adres Starostwa Powiatowego w Wąbrzeźnie, ul. Wolności 44, 87-200 Wąbrzeźno lub na adres e-mail: do **...02.2015 r.** Wszelkie pytania należy kierować do, nr tel.: lub mailowo na adres:

Załącznik 2. Wyniki badań mieszkańców.

Dla pełnego zobrazowania sytuacji panującej na terenie ORSG potrzebne są informacje uzyskane bezpośrednio od mieszkańców. W tym celu zostały przeprowadzone konsultacje społeczne przy użyciu kwestionariusza ankiety. W otrzymanych ankietach mieszkańcy otrzymali możliwość wyrażenia opinii nt. ORSG i zaproponowania jego dalszych kierunków rozwoju. W badaniu wzięło udział 227 osób, z czego 126 (55,5%) stanowiły kobiety, natomiast 101 (44,5%) – mężczyźni.

Znaczną większość ankietowanych stanowiły osoby w 25-44 (41,6% badanych), następnie osoby w wieku 45-65 (42,9% badanych), osoby w wieku 18-24 stanowiły 8,8%, osoby pow. 65 lat – 5,8% badanej populacji, zaś osoby pon. 18 r. ż – 0,9%.

Poniżej zostanie zaprezentowana struktura badanych osób pod względem zatrudnienia oraz wykształcenia.

Wykres 1. Zatrudnienie respondentów.

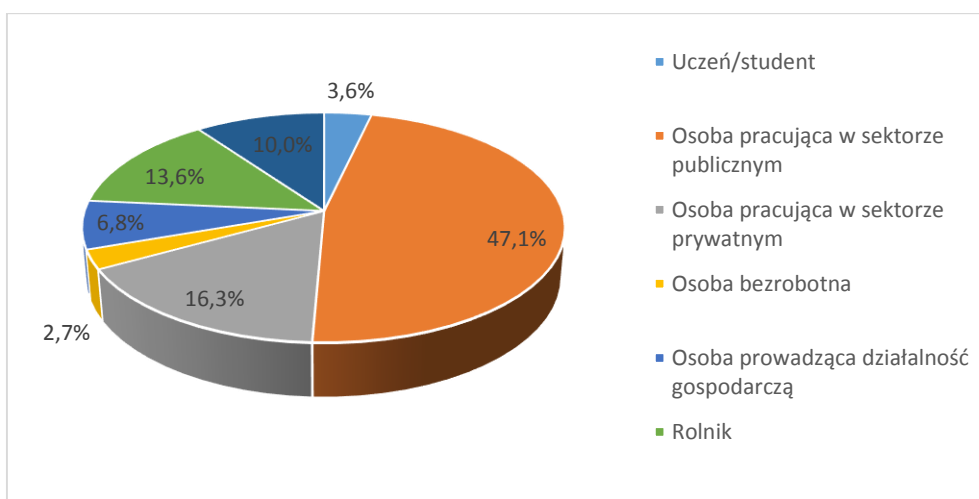

Wykres 2. Wykształcenie badanych.

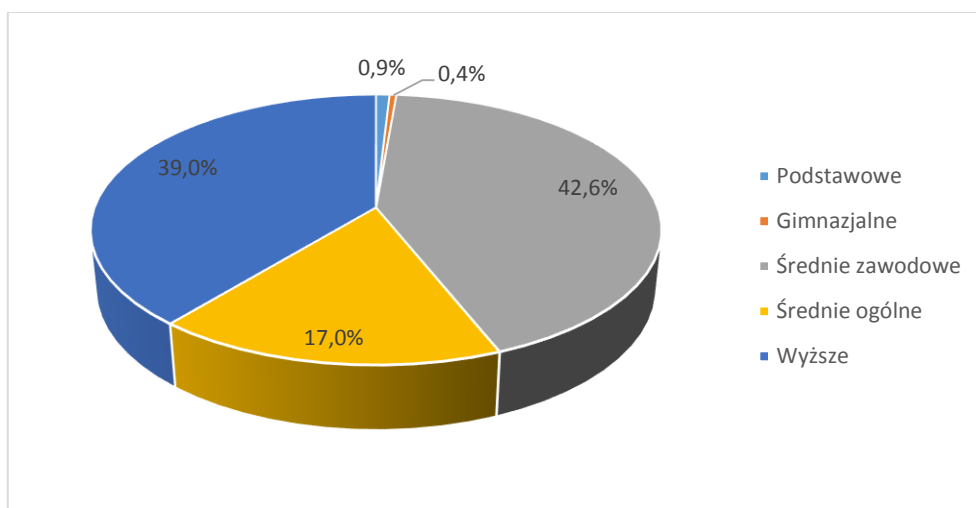

Pierwsza część ankiety dotyczyła oceny stanu rozwoju Powiatu Wąbrzeskiego w różnych aspektach, tj. infrastruktury technicznej, komunikacyjnej, społecznej, dostępności i jakości usług społecznych, sytuacji gospodarczej i rynku pracy oraz aktywności mieszkańców i współpracy społecznej.

- **Ocena stanu infrastruktury technicznej**

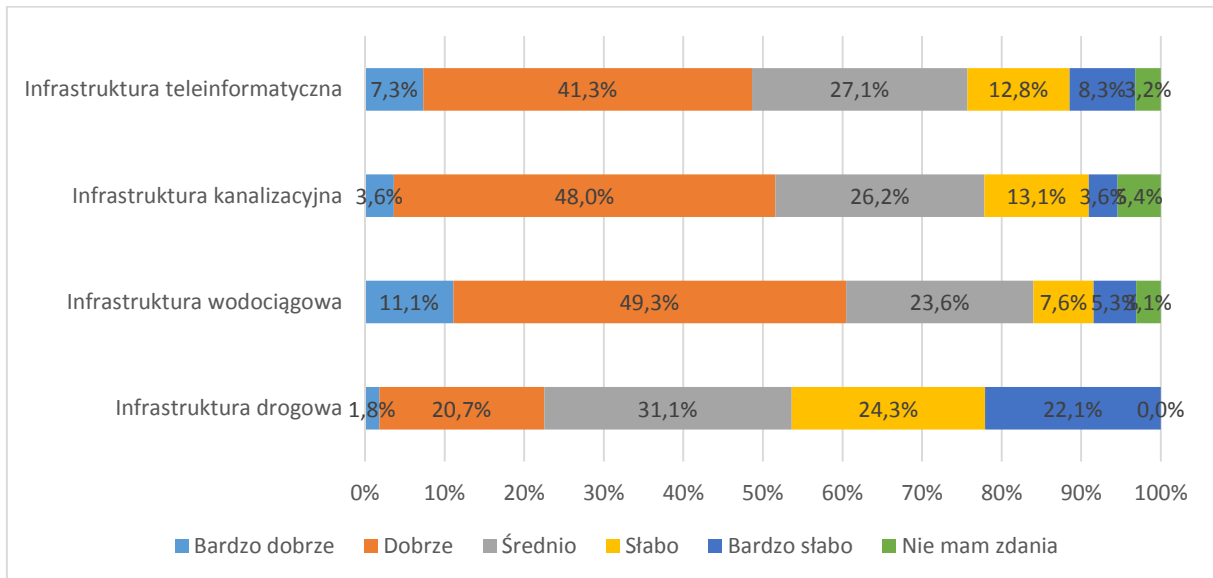

- **Ocena stanu powiązań komunikacyjnych**

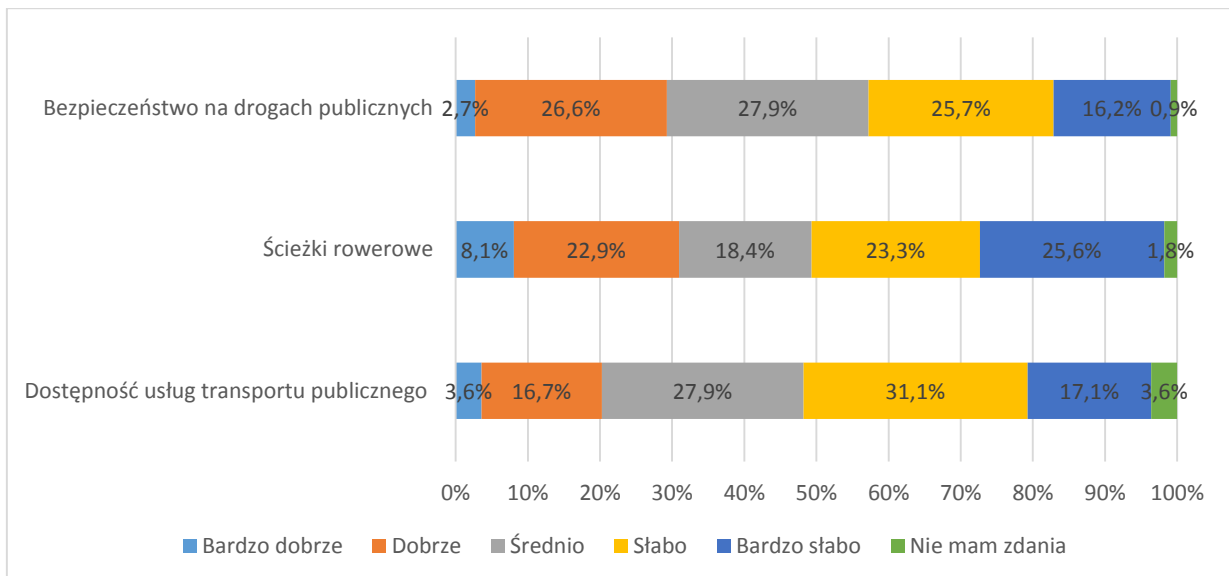

- Ocena stanu infrastruktury społecznej oraz dostępności i jakości usług społecznych**

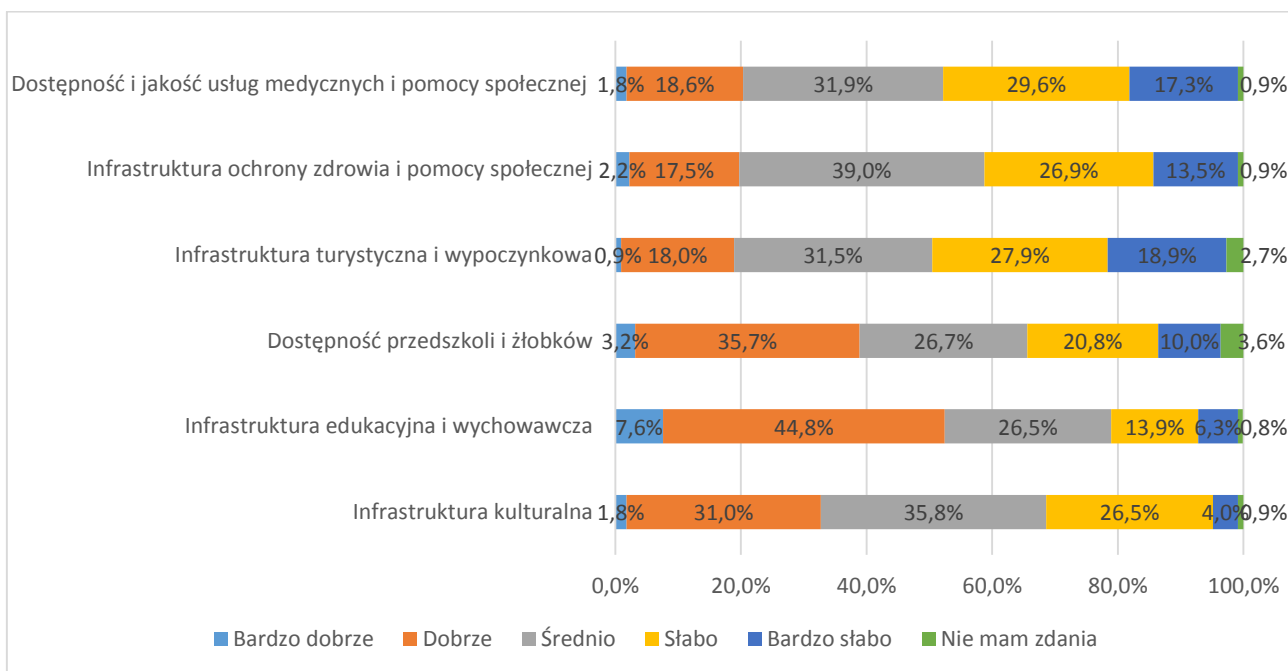

- Ocena sytuacji gospodarczej i rynku pracy**

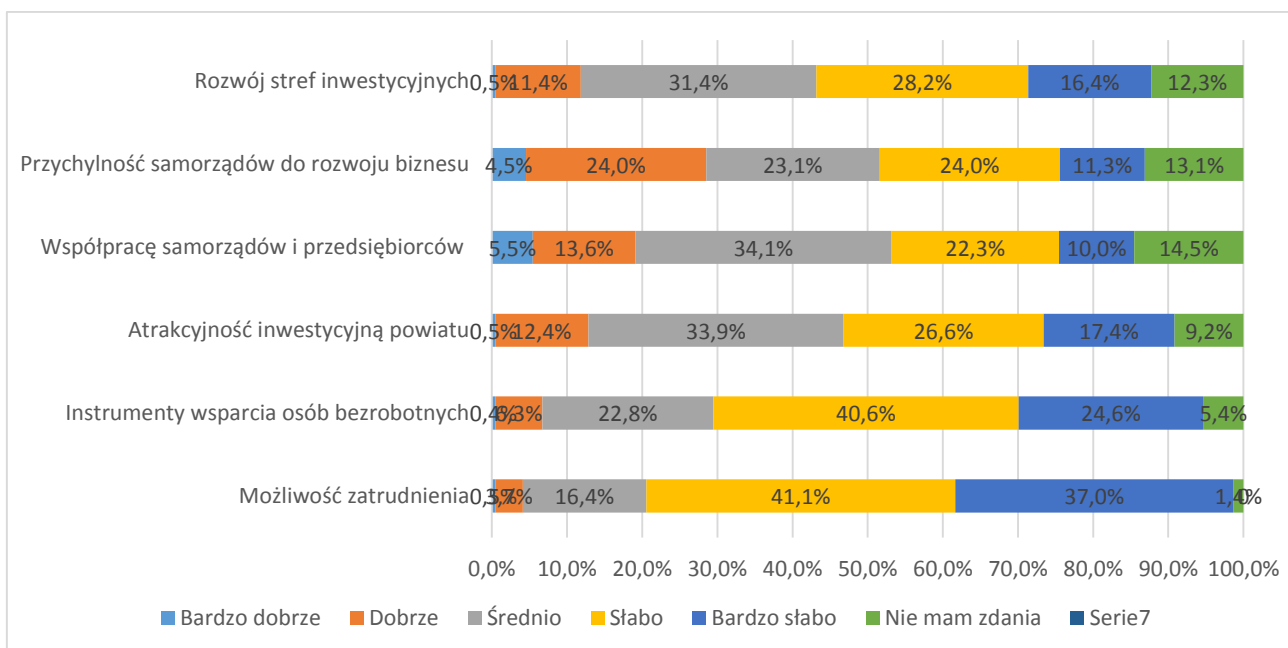

- Ocena aktywności mieszkańców i współpracy społecznej**

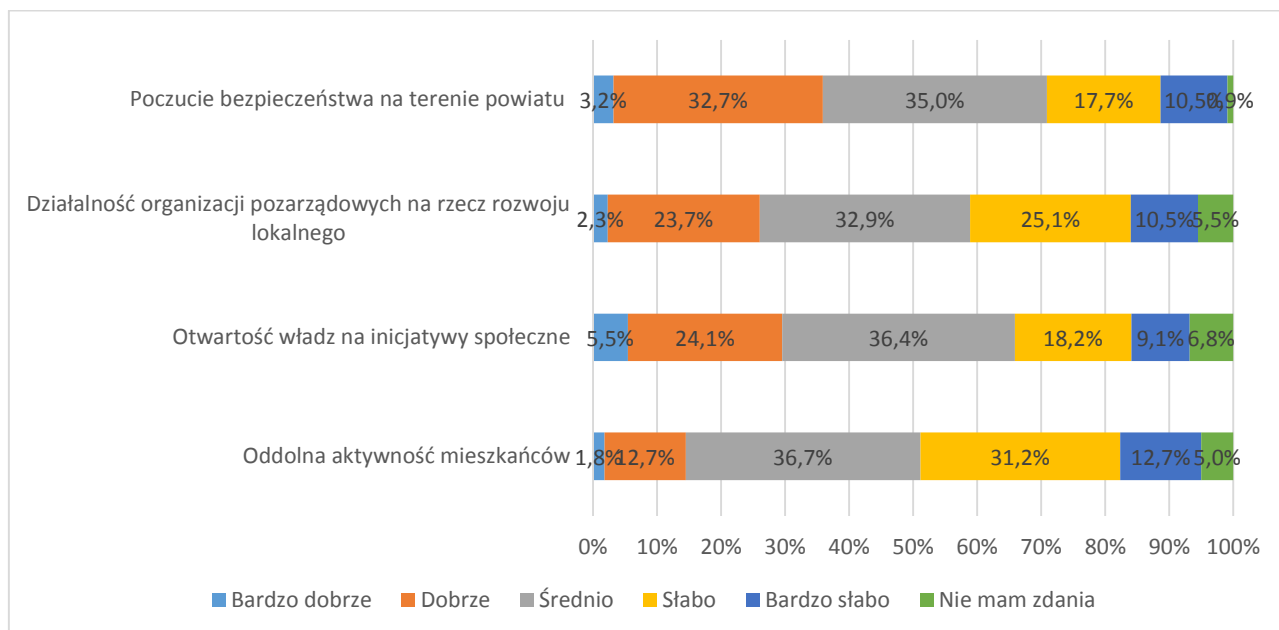

W następnej części ankiety poproszono ankietowanych o wskazanie najmocniejszych i najsłabszych stron Powiatu Wąbrzeskiego. Poniżej w tabelach zaprezentowano wskazania wg ich liczby.

Tabela 1. Mocne strony ORSG

Liczba wskazań	Mocna strona/potencjał Powiatu Wąbrzeskiego	Słabe strony Powiatu Wąbrzeskiego
POWYŻEJ 100	-Walory przyrodniczo-krajobrazowe - Dobre skomunikowanie drogowo-kolejowe z zewnętrznymi ośrodkami, bliskość węzła autostradowego A1	-Wysokie bezrobocie -Zły stan techniczny dróg
OD 51 DO 100	- Dobre gleby - Czyste środowisko - Wdrożony system selektywnej zbiórki odpadów u źródła ich powstawania	- Niezadawalający transport publiczny - Zły stan infrastruktury technicznej (wodociągowa, kanalizacyjna, melioracyjna, energetyczna). - Słabo rozwinięte przetwórstwo rolno-spożywcze
OD 31 DO 50		- Słaba oferta zajęć pozaszkolnych dla dzieci i młodzieży
OD 0 DO 30	- Dostępne i uzbrojone tereny inwestycyjne. - Aktywność i siła organizacji pozarządowych	- Zły stan infrastruktury technicznej (wodociągowa, kanalizacyjna, melioracyjna, energetyczna). - Słabo rozwinięte przetwórstwo rolno-spożywcze - Słaba oferta zajęć pozaszkolnych dla dzieci i młodzieży - Niedostatecznie rozwinięta infrastruktura turystyczna i sportowo-rekreacyjna. - Niska przepustowość sieci internetowej - Niedostateczna promocja powiatu

- **Ocena ważności podjęcia działań w poniższych obszarach**

Obszary podjęcia działań	nisko	średnio	wysoko
Modernizacja obiektów użyteczności publicznej	16,7%	59,1%	24,2%
Modernizacja infrastruktury drogowej (poprawa stanu infrastruktury drogowej, rozwój węzłów komunikacyjnych, itp.)	16,0%	29,2%	54,7%
Rewitalizacja obszarów miejskich i wiejskich	17,7%	60,8%	21,5%
Rozwój systemu transportu publicznego	28,3%	42,0%	29,7%
Rozbudowa infrastruktury drogowej towarzyszącej (chodniki, ścieżki rowerowe, oświetlenie publiczne)	20,4%	29,2%	50,5%
Budowa i modernizacja obiektów infrastruktury społecznej (boiska, place zabaw, itp.)	18,6%	41,4%	40,0%
Rozwój infrastruktury technicznej (gospodarka wodno-ściekowa)	18,1%	59,3%	22,7%
Aktywizacja osób wykluczonych i zagrożonych wykluczeniem	26,4%	42,8%	30,8%
Zwiększenie poczucia więzi mieszkańców z regionem	25,5%	50,5%	24,1%
Rozwój infrastruktury edukacyjnej	20,7%	50,5%	28,8%
Aktywizacja osób biernych zawodowo i bezrobotnych	25,5%	36,5%	38,0%
Zwiększenie atrakcyjności inwestycyjnej	21,0%	39,0%	40,0%
Rozwój elektronicznych usług publicznych z zakresu e-administracji, e-zdrowia, e-kultury	23,9%	52,6%	23,5%
Ochrona i promocja zasobów przyrodniczych	19,7%	56,3%	23,9%
Modernizacja energetyczna budynków publicznych i wielorodzinnych budynków mieszkaniowych	21,5%	48,8%	29,7%
Zachowanie, promowanie, ochrona i rozwój dziedzictwa naturalnego i kulturowego	24,0%	51,4%	24,5%
Inwestycje w infrastrukturę zdrowotną i społeczną, w tym zwiększenie dostępu do usług zdrowotnych i społecznych	24,5%	35,4%	40,1%
Inwestycje związane z gospodarką odpadami (selektywna zbiórka odpadów)	24,1%	46,7%	29,2%

Ostatni element badania dotyczył wskazania przez mieszkańców propozycji przedsięwzięć do realizacji w najbliższych latach. Złożone przez ankietowanych propozycje były bardzo zróżnicowane, do zasugerowanych przez mieszkańców gminy inwestycji należą:

SFERA SPOŁECZNA	<ul style="list-style-type: none"> ▪ Organizacja zajęć dla dzieci w świetlicach ▪ Zorganizowanie zajęć dla seniorów ▪ Pomoc finansowa rodzinom wielodzietnym ▪ Organizacje darmowych wycieczek dla dzieci ubogich ▪ Wsparcie dla KGW i OSP ▪ Aktywizacja społeczno-kulturalna mieszkańców wsi ▪ Szkolenia i kursy dla bezrobotnych ▪ Utworzenie placówki opiekuńczo-wychowawczej
SFERA GOSPODARCZA	<ul style="list-style-type: none"> ▪ Pomoc młodym przedsiębiorcom ▪ Promocja gminy w celu pozyskania inwestorów ▪ Wspieranie przedsiębiorców w celu budowy nowych zakładów pracy ▪ Budowa strefy ekonomicznej w Wałyczu
SFERA INFRASTRUKTURALNA I OCHRONY ŚRODOWISKA	<ul style="list-style-type: none"> ▪ Rozbudowa i remont dróg ▪ Budowa przystanków autobusowych na wsiach (dla dzieci) ▪ Budowa siłowni plenerowych przy świetlicach wiejskich ▪ Budowa i remont mieszkań socjalnych / dla ludzi młodych ▪ Budowa ścieżek rowerowych i chodników ▪ Budowa przedszkoli i żłobka ▪ Budowa oświetlenia drogowego ▪ Gazyfikacja ▪ Modernizacja świetlic wiejskich i placów zabaw ▪ Renowacja zabytków ▪ Rozwój bazy turystycznej ▪ Budowa miejsc parkingowych ▪ Termomodernizacja obiektów
SFERA OCHRONY ŚRODOWISKA	<ul style="list-style-type: none"> ▪ Budowa przydomowych oczyszczalni ścieków ▪ Wycinka chorych i starych drzew ▪ Zagospodarowanie nieużytków ▪ Utylizacja eternitu ▪ Częstsze wywożenie odpadów

Załącznik 3. Wzór ankiety – badanie przedsiębiorców

Ankieta konsultacyjna dla przedsiębiorstw

W związku z opracowywaniem Strategii Obszaru Rozwoju Społeczno-Gospodarczego Powiatu Wąbrzeskiego, wyznaczającej główne kierunki rozwoju Powiatu Wąbrzeskiego w latach 2014-2020, zwracamy się z prośbą o wypełnienie ankiety dotyczącej oceny stanu oraz barier rozwoju przedsiębiorczości na terenie powiatu wąbrzeskiego.

Lokalizacja przedsiębiorstwa:

Miasto Wąbrzeźno	Gmina Płużnica	Gmina Książki	Gmina Dębowa Łąka	Gmina Wąbrzeźno
<input type="checkbox"/>	<input type="checkbox"/>	<input type="checkbox"/>	<input type="checkbox"/>	<input type="checkbox"/>

Wielkość przedsiębiorstwa:

Jednosobowa działalność gospodarcza	Mikroprzedsiębiorstwo (do 9 zatrudnionych)	Małe przedsiębiorstwo (od 10 do 49 zatrudnionych)	Średnie przedsiębiorstwo (od 50 do 249 zatrudnionych)	Duże przedsiębiorstwo (pow. 250 zatrudnionych)
<input type="checkbox"/>	<input type="checkbox"/>	<input type="checkbox"/>	<input type="checkbox"/>	<input type="checkbox"/>

Główny sektor/branża działalności:

--

1. Jaka jest w Państwa opinii aktualna kondycja finansowa firmy (prosimy zaznaczyć właściwą odpowiedź)

Bardzo dobra	Dobra	Zła	Bardzo zła	Trudno powiedzieć

2. Czy w najbliższym czasie Państwa przedsiębiorstwo zamierza (prosimy zaznaczyć jedną odpowiedź):

- rozwijać swoją działalność
- utrzymywać swoją działalność na tym samym poziomie
- ograniczyć swoją działalność (jeśli tak, dlaczego?.....)
- zawiesić swoją działalność (jeśli tak, dlaczego?.....)
- zakończyć swoją działalność (jeśli tak, dlaczego?.....)

3. Jakie są bariery hamujące rozwój przedsiębiorczości w powiecie wąbrzeskim? (można zaznaczyć kilka odpowiedzi)

- polityka podatkowa
- zmienność i niejasność przepisów
- konkurencja
- niewystarczający popyt
- problemy finansowe
- niedostosowane zasoby ludzkie powiatu wąbrzeskiego do potrzeb lokalnego rynku pracy
- niedostatecznie rozwinięta infrastruktura techniczna (drogowa, wodno-kanalizacyjna, teletechniczna)
- inne (jaki?).....

4. Jaki rodzaj wsparcia oferowanego przez władze wpływa w największym stopniu na rozwój przedsiębiorczości w powiecie (można zaznaczyć kilka odpowiedzi):

- ulgi podatkowe
- doradztwo
- szkolenia
- udostępnianie pomieszczeń na preferencyjnych warunkach
- inne (jakie?).....
.....
.....

5. Jakie inwestycje/działania realizowane na terenie powiatu przez samorzady mogą najsilniej wpłynąć na rozwój gospodarki powiatu? (można zaznaczyć kilka odpowiedzi):

- budowa i przebudowa dróg
- rozwój komunikacji publicznej w powiecie
- przygotowanie terenów inwestycyjnych
- rozwój infrastruktury turystycznej (np. budowa ścieżek rowerowych)
- tworzenie inkubatorów przedsiębiorczości
- promocja powiatu w celu przyciągnięcia inwestorów
- dostosowanie kierunków kształcenia do potrzeb rynku pracy
- inne (jakie?).....
.....
.....

Dziękujemy za wypełnienie ankiety i poświęcony czas!

Wypełnione ankiety prosimy odsyłać pocztą na adres Starostwa Powiatowego w Wąbrzeźnie, ul. Wolności 44, 87-200 Wąbrzeźno lub na adres e-mail: do

Załącznik 4. Wyniki badań przedsiębiorców

Na potrzeby niniejszej strategii przeprowadzono badanie ankietowe wśród przedsiębiorców, w celu zbadania ich sytuacji finansowej, potrzeb oraz barier utrudniających ich funkcjonowanie. Struktura pod względem wielkości przedstawiała się następująco:

- 23% - jednoosobowa działalność gospodarcza,
- 18 % – mikroprzedsiębiorstwa,
- 47% - małe przedsiębiorstwa,
- 12 % - średnie przedsiębiorstwa.

Badane przedsiębiorstwa z terenu ORSG oceniły swoją sytuację finansową na dobrym poziomie (ponad 80%). Połowa przebadanych przedsiębiorstw planuje rozwijać swoją działalność, pozostałe utrzymać na aktualnym poziomie. Za główne bariery hamujące przedsiębiorczość w ORSG Powiatu Wąbrzeskiego przedsiębiorstwa wskazały kolejno:

- politykę podatkową (20%),
- niedostosowane zasoby ludzkie powiatu wąbrzeskiego do potrzeb lokalnego rynku pracy (17%),
- zmienność i niejasność przepisów (15%),
- konkurencję (15%),
- niewystarczający popyt (13%),
- problemy finansowe (10%),
- niedostatecznie rozwinięta infrastruktura techniczna (10%).

Przedsiębiorcy wskazywali także inne bariery, które utrudniają ich funkcjonowanie, np. uciążliwe remonty dróg, niewystarczająca współpraca przedsiębiorców lokalnych, brak działań władz w zakresie ochrony rynku lokalnego i promocji wąbrzeskich firm.

Wsparcie, które w największym stopniu wpływa na rozwój lokalnej przedsiębiorczości to wg ankietowanych firm:

- ulgi podatkowe (60%)
- doradztwo (17%)
- szkolenia (14)
- udostępnianie pomieszczeń na preferencyjnych warunkach (7%)

Podkreślano także potrzebę wsparcia firm i ich inwestycji ze środków unijnych, uproszczenie wszelkich procedur administracyjnych na każdym szczeblu oraz skuteczniejszą współpracę samorządów z przedsiębiorcami na każdym szczeblu.

Najistotniejsze z punktu widzenia niniejszego dokumentu była kwestia działań oraz inwestycji realizowanych przez samorzady, które mogą najsilniej wpłynąć na rozwój gospodarki ORSG Powiatu Wąbrzeskiego.

Według przedsiębiorców ORSG samorządy powinny w pierwszej kolejności promować powiat w celu przyciągnięcia zewnętrznych inwestorów (28,95%), podejmować działania na rzecz poprawy infrastruktury drogowej (26,32%) oraz przygotowania terenów inwestycyjnych (21,05). Ponad 13% ankietowanych przedsiębiorców wskazało potrzebę dostosowania kierunków kształcenia do potrzeb rynku pracy. Najmniej odpowiedzi dotyczyło działań związanych z rozwojem komunikacji publicznej, infrastruktury turystycznej oraz tworzeniem inkubatorów przedsiębiorczości.

Wykres 3. Działania i inwestycje realizowane przez samorządy ORSG pożądane przez przedsiębiorców.

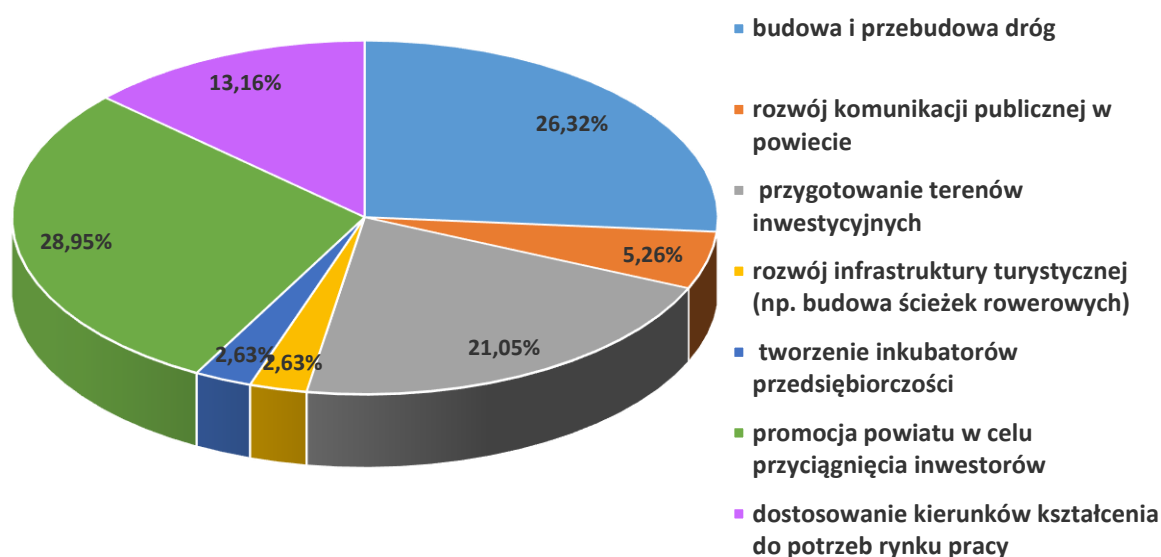

Źródło: opracowanie własne na podstawie przeprowadzonych badań ankietowych.

Załącznik 5. Plan finansowy realizacji projektów EFRR z listy podstawowej

L.p.	Nazwa projektu	Beneficjent	Źródła finansowania	Wydatki planowane w latach [zł]			
				2015	2016	2017	2018
1.	Termomodernizacja obiektów użyteczności publicznej powiatu wąbrzeskiego	Powiat Wąbrzeski	Koszt całkowity: 5 668 791,00 EFRR: 4 388 041,00 Wkład własny: 1 280 750,00	-	-	5 668 791,00	-
2.	Ścieżki pieszo-rowerowe – alternatywa dla komunikacji samochodowej	Gmina Miasto Wąbrzeźno	Koszt całkowity: 1 888 268,00 EFRR: 1 605 027,00 Wkład własny: 283 241,00	-	20 000,00	800 000,00	1 068 268,00
3.	Przebudowa Wąbrzeskiego Domu Kultury wraz z modernizacją amfiteatru	Gmina Miasto Wąbrzeźno	Koszt całkowity: 4 000 000,00 EFRR: 3 400 000,00 Wkład własny: 600 000,00	-	1 000 000,00	1 000 000,00	2 000 000,00
4.	Modernizacja i termomodernizacja obiektów użyteczności publicznej na terenie Gminy Dębowa Łąka	Gmina Dębowa Łąka	Koszt całkowity: 1 322 344,00 EFRR: 1 123 992,00 Wkład własny: 198 352,00	-	1 322 344,00	-	-
5.	Budowa energooszczędnego oświetlenia ulicznego z lampami ledowymi	Gmina Książki	Koszt całkowity: 750 000,00 EFRR: 630 000,00 Wkład własny: 120 000,00	-	200 000,00	550 000,00	750 000,00
6.	Zwiększenie liczby miejsc w przedszkolu oraz wsparcie ich funkcjonowania	Gmina Książki w partnerstwie z organizacją pozarządową	Koszt całkowity: 1 064 000,00 EFRR: 904 305,00 Wkład własny: 159 600,00	-	300 000,00	796 000,00	-
7.	Termomodernizacja budynków użyteczności publicznej w gminie Płużnica - edycja III Kompleksowa modernizacja 5 budynków użyteczności publicznej	Gmina Płużnica	Koszt całkowity: 741 042,00 EFRR: 629 886,00 Wkład własny: 111 156,00	-	741 042,00	-	

8.	Budowa przedszkola w miejscowości Płużnica	Gmina Płużnica	Koszt całkowity: 1 334 111,00 EFRR: 1 133 994,00 Wkład własny: 200 117,00	-	1 334 111,00	-	-
9.	Budowa ścieżek pieszo-rowerowych na terenie Gminy Wąbrzeźno – etap	Gmina Wąbrzeźno	Koszt całkowity: 2 275 000,00 EFRR: 1 861 863,00 Wkład własny: 413 137,00	-	-	-	2 275 000,00
10.	Budowa przedszkola w Jarantowicach	Gmina Wąbrzeźno	Koszt całkowity: 750 000,00 EFRR: 600 000,00 Wkład własny: 150 000,00	-	-	-	750 000,00
11.	Budowa przedszkola w Myśliwcu	Gmina Wąbrzeźno	Koszt całkowity: 750 000,00 EFRR: 600 000,00 Wkład własny: 150 000,00	-	-	-	750 000,00

Załącznik 6. Plan finansowy realizacji projektów EFS z listy podstawowej

L.p.	Nazwa projektu	Beneficjent	Źródła finansowania (zł)	Wydatki planowane w latach [zł]			
				2015	2016	2017	2018
1.	Dziś nauka jutro praca II	Powiat Wąbrzeski	Koszt całkowity: 1 697 464,23 EFS: 1 442 844,60 Wkład własny: 254 619,63	-	500 000,00	500 000,00	697 464,23
2.	Przez naukę do sukcesu II	Powiat Wąbrzeski	Koszt całkowity: 1 040 000,00 EFS: 884 000,00 Wkład własny: 156 000,00	-	300 000,00	370 000,00	370 000,00
3.	Wsparcie integracji i rehabilitacji społeczno-zawodowej osób z niepełnosprawnością oraz wsparcie procesu usamodzielnienia wychowanków placówek opiekuńczo-wychowawczych i pieczy zastępczej	Powiat Wąbrzeski	Koszt całkowity: 450 000,00 EFS: 382 500,00 Wkład własny: 67 500,00	-	-	-	450 000,00

4.	Innowacyjne metody terapii dzieci niepełnosprawnych	Powiat Wąbrzeski (Specjalny Ośrodek Szkolno-Wychowawczy w Dębowej Łące)	Koszt całkowity: 130 935,00 EFS: 111 294,75 Wkład własny: 19 640,25	-	43 645,00	43 645,00	43 645,00
5.	Ograniczenie i zapobieganie przedwczesnemu kończeniu nauki szkolnej oraz zapewnianie równego dostępu do dobrej jakości wczesnej edukacji elementarnej oraz kształcenia podstawowego, gimnazjalnego i ponadgimnazjalnego, z uwzględnieniem formalnych, nieformalnych i pozaformalnych ścieżek kształcenia umożliwiających ponowne podjęcie kształcenia i szkolenia	Powiat Wąbrzeski (Poradnia Psychologiczno-Pedagogiczna)	Koszt całkowity: 110 829,00 EFS: 94 204,65 Wkład własny: 16 624,35	-	-	-	110 829,00
6.	Stáže zawodowe	Powiat Wąbrzeski	Koszt całkowity: 280 000,00 EFS: 238 000,00 Wkład własny: 42 000,00	-	-	-	280 000,00
7.	Usługi na rzecz osób niesamodzielnych w Wąbrzeźnie	Gmina Miasto Wąbrzeźno	Koszt całkowity: 250 000,00 EFS: 212 500,00 Wkład własny: 37 500,00	-	121 786,00	128 214,00	-
8.	Rozwijanie kluczowych kompetencji uczniów (edukacja matematyczno-przyrodnicza i języki obce)	Gmina Miasto Wąbrzeźno	Koszt całkowity: 500 000,00 EFS: 450 000,00 Wkład własny: 50 000,00	-	75 000,00	250 000,00	175 000,00

9.	Długoterminowy kurs dla rodziców „Akademia rodzica” – pomoc w rozwiązywaniu problemów wychowawczych z dziećmi	Gmina Miasto Wąbrzeźno	Koszt całkowity: 120 000,00 EFS: 108 000,00 Wkład własny: 12 000,00	-	-	15 000,00	105 000,00
10.	Integracja i aktywizacja społeczna, zawodowa i edukacyjna osób i rodzin zagrożonych ubóstwem, wykluczeniem społecznym w celu aktywnego włączenia społecznego i powrotu na rynek pracy	Gmina Miasto Wąbrzeźno	Koszt całkowity: 1 080 000,00 EFS: 918 000,00 Wkład własny: 162 000,00	-	360 000,00	360 000,00	360 000,00
11.	Rewitalizacja osób zagrożonych wykluczeniem społecznym	Gmina Miasto Wąbrzeźno	Koszt całkowity: 100 000,00 EFS: 85 000,00 Wkład własny: 15 000,00	-	100 000,00	-	-
12.	Prowadzenie przedszkoli i punktów przedszkolnych	Stowarzyszenie Kreatywni Dębowa Łąka w partnerstwie z Gminą Dębowa Łąka	Koszt całkowity: 1 141 757,00 EFS: 970 493,00 Wkład własny: 171 264,00	-	380 000,00	380 000,00	381 757,00
13.	Integracja i aktywizacja społeczna, zawodowa i edukacyjna osób i rodzin zagrożonych ubóstwem, wykluczeniem społecznym w celu aktywnego włączenia społecznego i powrotu na rynek pracy	Gmina Dębowa Łąka	Koszt całkowity: 300 000,00 EFS: 255 000,00 Wkład własny: 45 000,00	-	100 000,00	100 000,00	100 000,00
14.	Wsparcie na rzecz poprawy dostępu do usług opiekuńczych nad osobami starszymi i niepełnosprawnymi	Gmina Dębowa Łąka	Koszt całkowity: 150 000,00 EFS: 127 500,00 Wkład własny: 22 500,00	-	50 000,00	50 000,00	50 000,00

15.	Edukacyjne wsparcie dla Szkoły Podstawowej i Gimnazjum w Książkach	Gmina Książki	Koszt całkowity: 1 031 851,00 EFS: 980 258,45 Wkład własny: 51 592,55	-	200 000,00	831 851,00	1 031 851,00
16.	Rozszerzenie oferty przedszkola o dodatkowe zajęcia zwiększające szanse edukacyjne dzieci w Gminie Książki	Gmina Książki	Koszt całkowity: 70 560,00 EFS: 67 200,00 Wkład własny: 3 360,00	-	20 560,00	50 000,00	70 560,00
17.	"Nowe szanse - wracamy na rynek pracy I"	Gminny Ośrodek Pomocy Społecznej w Płużnicy	Koszt całkowity: 765 000,00 EFS: 650 250,00 Wkład własny: 114 750,00	-	-	-	765 000,00
18.	Usługi opiekuńcze nad osobami starszymi i niepełnosprawnymi w Gminie Płużnica	Projekt partnerski Towarzystwo Rozwoju Gminy Płużnica (TRGP) - Lider Płużnicka Spółdzielnia Socjalna „Pomocna Ekipa”-Partner	Koszt całkowity: 601 019,00 EFS: 510 866,00 Wkład własny: 30 051,00	-	-	-	601 019,00
19.	Zwiększenie liczby miejsc przedszkolnych oraz wsparcie ich funkcjonowania	Organizacja pozarządowa w partnerstwie z Gminą Płużnica	Koszt całkowity: 500 000,00 EFS: 425 000,00 Wkład własny: 75 000,00	-	-	-	500 000,00
20.	Edukacyjne wsparcie gimnazjalistów	Gmina Płużnica	Koszt całkowity: 280 000,00 EFS: 238 000,00 Wkład własny: 42 000,00	-	-	-	280 000,00
21.	Wsparcie dla uczniów Szkoły Podstawowej w Płużnicy	Gmina Płużnica	Koszt całkowity: 280 000,00 EFS: 238 000,00 Wkład własny: 42 000,00	-	-	-	280 000,00

22.	Nowe szanse – wracamy na rynek pracy II	Gminny Ośrodek Pomocy Społecznej w Płużnicy	Koszt całkowity: 677 352,00 EFS: 575 749,00 Wkład własny: 101 603,00	-	-	-	677 352,00
23.	Prowadzenie zajęć przedszkolnych w Jarantowicach, Myśliwcu, Ryńsku, Wałyczu i Zieleniu	Gmina Wąbrzeźno (Stowarzyszenie „Nasza Gmina”)	Koszt całkowity: 1 000 000,00 EFS: 950 000,00 Wkład własny: 50 000,00	-	-	-	1000 000,00
24.	Utworzenie i prowadzenie klubów seniora w 21 miejscowościach gminy Wąbrzeźno	Gmina Wąbrzeźno	Koszt całkowity: 600 000,00 EFS: 500 000,00 Wkład własny: 100 000,00	-	-	-	600 000,00
25.	Profilaktyka i rehabilitacja we Wroniu	Gmina Wąbrzeźno	Koszt całkowity: 300 000,00 EFS: 250 000,00 Wkład własny: 50 000,00	-	-	-	300 000,00
26	Rozbudowa ośrodka zdrowia o pomieszczenie do rehabilitacji i doposażenie w sprzęt do diagnostyki oraz rehabilitacji, realizacja programów prozdrowotnych	Gmina Wąbrzeźno	Koszt całkowity: 300 000,00 EFS: 250 000,00 Wkład własny: 50 000,00	-	100 000,00	100 000,00	100 000,00
27	Podniesienie kompetencji kluczowych uczniów w szkołach w Myśliwcu, Ryńsku i Zieleniu	Gmina Wąbrzeźno	Koszt całkowity: 600 000,00 EFS: 500 000,00 Wkład własny: 100 000,00	-	200 000,00	200 000,00	200 000,00