

## Strategia

### Obszaru Rozwoju Społeczno-Gospodarczego

### Powiatu Wąbrzeskiego -

### Załączniki

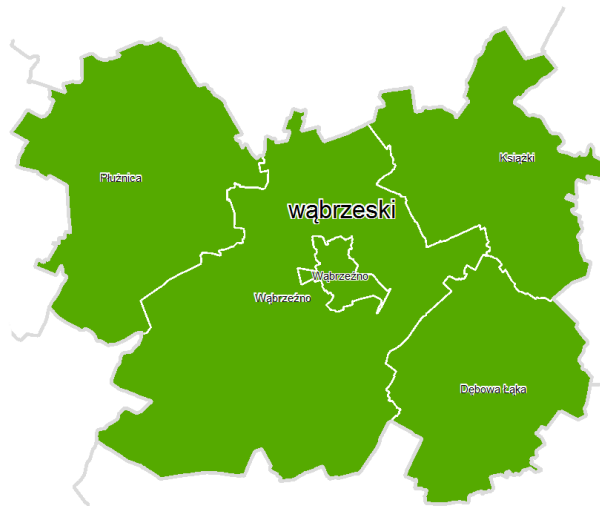

Wrzesień 2015

Aktualizacja – 10.09 2020 r.

## Spis załączników

<b>ZAŁĄCZNIK 1. WZÓR ANKIETY – BADANIE MIESZKAŃCÓW .....</b>	<b>3</b>
<b>ZAŁĄCZNIK 2. WYNIKI BADAŃ MIESZKAŃCÓW .....</b>	<b>7</b>
<b>ZAŁĄCZNIK 3. WZÓR ANKIETY – BADANIE PRZEDSIĘBIORCÓW .....</b>	<b>13</b>
<b>ZAŁĄCZNIK 4. WYKAZ DRÓG WYMAGAJĄCYCH PRZEBUDOWY NA TERENIE ORSG .....</b>	<b>15</b>
<b>ZAŁĄCZNIK 5. WYNIKI BADAŃ PRZEDSIĘBIORCÓW .....</b>	<b>20</b>
<b>ZAŁĄCZNIK 6. PLAN FINANSOWY REALIZACJI PROJEKTÓW EFRR Z LISTY PODSTAWOWEJ .....</b>	<b>22</b>
<b>ZAŁĄCZNIK 7. PLAN FINANSOWY REALIZACJI PROJEKTÓW EFS Z LISTY PODSTAWOWEJ.....</b>	<b>24</b>

## Załącznik 1. Wzór ankiety – badanie mieszkańców

### Ankieta konsultacyjna

W dniu 25 lipca 2014 r. Starosta Wąbrzeski, Burmistrz Wąbrzeźna, Wójt Gminy Dębowa Łąka, Wójt Gminy Książki, Wójt Gminy Płużnica i Wójt Gminy Wąbrzeźno podpisali porozumienie w sprawie wspólnego przygotowania Strategii Obszaru Rozwoju Społeczno-Gospodarczego Powiatu Wąbrzeskiego, wyznaczającej główne kierunki rozwoju Powiatu Wąbrzeskiego w latach 2014-2020.

W związku z powyższym uprzejmie prosimy o wypełnienie ankiety dotyczącej oceny stanu i potencjału obszaru funkcjonalnego Powiatu Wąbrzeskiego. Państwa udział będzie stanowił aktywny wkład w tworzenie nowego planu strategii rozwoju obszaru. Ankieta będzie odzwierciedlać rzeczywiste potrzeby społeczno-gospodarcze oraz przyczyni się do określenia priorytetów i celów rozwojowych.

**Proszę zaznaczyć, którą Gminę Pan/Pani zamieszkuje:**

Miasto Wąbrzeźno	Gminę Płużnica	Gminę Książki	Gminę Dębowa Łąka	Gminę Wąbrzeźno
<input type="checkbox"/>	<input type="checkbox"/>	<input type="checkbox"/>	<input type="checkbox"/>	<input type="checkbox"/>

#### 1. Jak ocenia Pan/Pani stan infrastruktury technicznej?

Wyszczególnienie	Bardzo dobrze	Dobrze	Średnio	Słabo	Bardzo słabo	Nie mam zdania
Infrastruktura drogowa	<input type="checkbox"/>	<input type="checkbox"/>	<input type="checkbox"/>	<input type="checkbox"/>	<input type="checkbox"/>	<input type="checkbox"/>
Infrastruktura wodociągowa	<input type="checkbox"/>	<input type="checkbox"/>	<input type="checkbox"/>	<input type="checkbox"/>	<input type="checkbox"/>	<input type="checkbox"/>
Infrastruktura kanalizacyjna	<input type="checkbox"/>	<input type="checkbox"/>	<input type="checkbox"/>	<input type="checkbox"/>	<input type="checkbox"/>	<input type="checkbox"/>
Infrastruktura teleinformatyczna	<input type="checkbox"/>	<input type="checkbox"/>	<input type="checkbox"/>	<input type="checkbox"/>	<input type="checkbox"/>	<input type="checkbox"/>

#### 2. Jak ocenia Pan/Pani stan powiązań komunikacyjnych?

Wyszczególnienie	Bardzo dobrze	Dobrze	Średnio	Słabo	Bardzo słabo	Nie mam zdania
Dostępność usług transportu publicznego	<input type="checkbox"/>	<input type="checkbox"/>	<input type="checkbox"/>	<input type="checkbox"/>	<input type="checkbox"/>	<input type="checkbox"/>
Ścieżki rowerowe	<input type="checkbox"/>	<input type="checkbox"/>	<input type="checkbox"/>	<input type="checkbox"/>	<input type="checkbox"/>	<input type="checkbox"/>
Bezpieczeństwo na drogach publicznych	<input type="checkbox"/>	<input type="checkbox"/>	<input type="checkbox"/>	<input type="checkbox"/>	<input type="checkbox"/>	<input type="checkbox"/>

#### 3. Jak ocenia Pan/Pani stan infrastruktury społecznej oraz dostępność i jakość usług społecznych?

Wyszczególnienie	Bardzo dobrze	Dobrze	Średnio	Słabo	Bardzo słabo	Nie mam zdania
Infrastruktura kulturalna	<input type="checkbox"/>	<input type="checkbox"/>	<input type="checkbox"/>	<input type="checkbox"/>	<input type="checkbox"/>	<input type="checkbox"/>
Infrastruktura edukacyjna i wychowawcza	<input type="checkbox"/>	<input type="checkbox"/>	<input type="checkbox"/>	<input type="checkbox"/>	<input type="checkbox"/>	<input type="checkbox"/>
Dostępność przedszkoli i żłobków	<input type="checkbox"/>	<input type="checkbox"/>	<input type="checkbox"/>	<input type="checkbox"/>	<input type="checkbox"/>	<input type="checkbox"/>
Infrastruktura turystyczna i wypoczynkowa	<input type="checkbox"/>	<input type="checkbox"/>	<input type="checkbox"/>	<input type="checkbox"/>	<input type="checkbox"/>	<input type="checkbox"/>
Infrastruktura ochrony zdrowia i pomocy społecznej	<input type="checkbox"/>	<input type="checkbox"/>	<input type="checkbox"/>	<input type="checkbox"/>	<input type="checkbox"/>	<input type="checkbox"/>
Dostępność i jakość usług medycznych i pomocy społecznej	<input type="checkbox"/>	<input type="checkbox"/>	<input type="checkbox"/>	<input type="checkbox"/>	<input type="checkbox"/>	<input type="checkbox"/>

#### 4. Jak ocenia Pan/Pani sytuację gospodarczą i rynek pracy?

Wyszczególnienie	Bardzo dobrze	Dobrze	Średnio	Słabo	Bardzo słabo	Nie mam zdania
Możliwość zatrudnienia	<input type="checkbox"/>	<input type="checkbox"/>	<input type="checkbox"/>	<input type="checkbox"/>	<input type="checkbox"/>	<input type="checkbox"/>
Instrumenty wsparcia osób bezrobotnych	<input type="checkbox"/>	<input type="checkbox"/>	<input type="checkbox"/>	<input type="checkbox"/>	<input type="checkbox"/>	<input type="checkbox"/>
Atrakcyjność inwestycyjną powiatu	<input type="checkbox"/>	<input type="checkbox"/>	<input type="checkbox"/>	<input type="checkbox"/>	<input type="checkbox"/>	<input type="checkbox"/>
Współpracę samorządów i przedsiębiorców	<input type="checkbox"/>	<input type="checkbox"/>	<input type="checkbox"/>	<input type="checkbox"/>	<input type="checkbox"/>	<input type="checkbox"/>
Przychylność samorządów do rozwoju biznesu	<input type="checkbox"/>	<input type="checkbox"/>	<input type="checkbox"/>	<input type="checkbox"/>	<input type="checkbox"/>	<input type="checkbox"/>
Rozwój stref inwestycyjnych	<input type="checkbox"/>	<input type="checkbox"/>	<input type="checkbox"/>	<input type="checkbox"/>	<input type="checkbox"/>	<input type="checkbox"/>

#### 5. Jak ocenia Pan/Pani aktywność mieszkańców i współpracę społeczną?

Wyszczególnienie	Bardzo dobrze	Dobrze	Średnio	Słabo	Bardzo słabo	Nie mam zdania
Oddolna aktywność mieszkańców	<input type="checkbox"/>	<input type="checkbox"/>	<input type="checkbox"/>	<input type="checkbox"/>	<input type="checkbox"/>	<input type="checkbox"/>
Otwartość władz na inicjatywy społeczne	<input type="checkbox"/>	<input type="checkbox"/>	<input type="checkbox"/>	<input type="checkbox"/>	<input type="checkbox"/>	<input type="checkbox"/>
Działalność organizacji pozarządowych na rzecz rozwoju lokalnego	<input type="checkbox"/>	<input type="checkbox"/>	<input type="checkbox"/>	<input type="checkbox"/>	<input type="checkbox"/>	<input type="checkbox"/>
Poczucie bezpieczeństwa na terenie powiatu	<input type="checkbox"/>	<input type="checkbox"/>	<input type="checkbox"/>	<input type="checkbox"/>	<input type="checkbox"/>	<input type="checkbox"/>

#### 6. Prosimy o wskazanie z listy 3 mocnych stron (walorów) powiatu wąbrzeskiego.

Walory przyrodniczo-krajobrazowe	
Dobre skomunikowanie drogowo-kolejowe z zewnętrznymi ośrodkami, bliskość węzła autostradowego A1	
Wdrożony system selektywnej zbiórki odpadów u źródła ich powstawania	
Czyste środowisko	
Dobre gleby	
Dostępne i uzbrojone tereny inwestycyjne.	
Aktywność i siła organizacji pozarządowych	
Inne (jakie?).....	

**7. Prosimy o wskazanie z listy 3 słabych stron (braków) powiatu wąbrzeskiego.**

Wysokie bezrobocie	
Zły stan techniczny dróg	
Niezadawalający transport publiczny	
Zły stan infrastruktury technicznej (wodociągowa, kanalizacyjna, melioracyjna, energetyczna).	
Słabo rozwinięte przetwórstwo rolno-spożywcze	
Słaba oferta zajęć pozaszkolnych dla dzieci i młodzieży	
Niedostatecznie rozwinięta infrastruktura turystyczna i sportowo-rekreacyjna.	
Niska przepustowość sieci internetowej	
Niedostateczna promocja powiatu	
Inne (jakie?).....	

**8. Jak ocenia Pan/Pani ważność podjęcia działań w poniższych obszarach?**

(prosimy zaznaczyć wagę potrzeby w skali od 1 do 3; 1 – niska, 2 – średnia, 3 – wysoka)

	1	2	3
Modernizacja obiektów użyteczności publicznej	<input type="checkbox"/>	<input type="checkbox"/>	<input type="checkbox"/>
Modernizacja infrastruktury drogowej (poprawa stanu infrastruktury drogowej, rozwój węzłów komunikacyjnych, itp.)	<input type="checkbox"/>	<input type="checkbox"/>	<input type="checkbox"/>
Rewitalizacja obszarów miejskich i wiejskich	<input type="checkbox"/>	<input type="checkbox"/>	<input type="checkbox"/>
Rozwój systemu transportu publicznego	<input type="checkbox"/>	<input type="checkbox"/>	<input type="checkbox"/>
Rozbudowa infrastruktury drogowej towarzyszącej (chodniki, ścieżki rowerowe, oświetlenie publiczne)	<input type="checkbox"/>	<input type="checkbox"/>	<input type="checkbox"/>
Budowa i modernizacja obiektów infrastruktury społecznej (boiska, place zabaw, itp.)	<input type="checkbox"/>	<input type="checkbox"/>	<input type="checkbox"/>
Rozwój infrastruktury technicznej (gospodarka wodno-ściekowa)	<input type="checkbox"/>	<input type="checkbox"/>	<input type="checkbox"/>
Aktywizacja osób wykluczonych i zagrożonych wykluczeniem	<input type="checkbox"/>	<input type="checkbox"/>	<input type="checkbox"/>
Zwiększenie poczucia więzi mieszkańców z regionem	<input type="checkbox"/>	<input type="checkbox"/>	<input type="checkbox"/>
Rozwój infrastruktury edukacyjnej	<input type="checkbox"/>	<input type="checkbox"/>	<input type="checkbox"/>
Aktywizacja osób biernych zawodowo i bezrobotnych	<input type="checkbox"/>	<input type="checkbox"/>	<input type="checkbox"/>
Zwiększenie atrakcyjności inwestycyjnej	<input type="checkbox"/>	<input type="checkbox"/>	<input type="checkbox"/>
Rozwój elektronicznych usług publicznych z zakresu e-administracji, e-zdrowia, e-kultury	<input type="checkbox"/>	<input type="checkbox"/>	<input type="checkbox"/>
Ochrona i promocja zasobów przyrodniczych	<input type="checkbox"/>	<input type="checkbox"/>	<input type="checkbox"/>
Modernizacja energetyczna budynków publicznych i wielorodzinnych budynków mieszkaniowych	<input type="checkbox"/>	<input type="checkbox"/>	<input type="checkbox"/>
Zachowanie, promowanie, ochrona i rozwój dziedzictwa naturalnego i kulturowego	<input type="checkbox"/>	<input type="checkbox"/>	<input type="checkbox"/>
Inwestycje w infrastrukturę zdrowotną i społeczną, w tym zwiększenie dostępu do usług zdrowotnych i społecznych	<input type="checkbox"/>	<input type="checkbox"/>	<input type="checkbox"/>

Inwestycje związane z gospodarką odpadami (selektywna zbiórka odpadów)

Inne... jakie?

-

**9. Prosimy o wskazanie uwag, pomysłów, propozycji projektów, które uważa Pan/Pani za istotne w kontekście opracowywanej Strategii Obszaru Rozwoju Społeczno-Gospodarczego Powiatu Wąbrzeskiego w perspektywie do 2020 roku.**

.....

.....

.....

.....

.....

.....

### Metryczka

*Prosimy o uzupełnienie poniższych informacji. Będą one wykorzystane w celach statystycznych z zachowaniem zasady anonimowości.*

#### 1. Płeć

Kobieta	<input type="checkbox"/>
Mężczyzna	<input type="checkbox"/>

#### 2. Wiek

poniżej 18	<input type="checkbox"/>
18-24	<input type="checkbox"/>
25-44	<input type="checkbox"/>
45-65	<input type="checkbox"/>
powyżej 65	<input type="checkbox"/>

#### 3. Zatrudnienie

Uczeń/student	<input type="checkbox"/>
Osoba pracująca w sektorze publicznym	<input type="checkbox"/>
Osoba pracująca w sektorze prywatnym	<input type="checkbox"/>
Osoba bezrobotna	<input type="checkbox"/>
Osoba prowadząca działalność gospodarczą	<input type="checkbox"/>
Rolnik	<input type="checkbox"/>
Emeryt/rencista	<input type="checkbox"/>

#### 4. Wykształcenie

Podstawowe	<input type="checkbox"/>
Gimnazjalne	<input type="checkbox"/>
Średnie zawodowe	<input type="checkbox"/>
Średnie ogólne	<input type="checkbox"/>
Wyższe	<input type="checkbox"/>

Dziękujemy za wypełnienie ankiety i poświęcony czas!

Wypełnione ankiety prosimy odsyłać pocztą na adres Starostwa Powiatowego w Wąbrzeźnie, ul. Wolności 44, 87-200 Wąbrzeźno lub na adres e-mail: ..... do ...02.2015 r. Wszelkie pytania należy kierować do ....., nr tel.: ..... lub mailowo na adres:

.....

## Załącznik 2. Wyniki badań mieszkańców.

Dla pełnego zobrazowania sytuacji panującej na terenie ORSG potrzebne są informacje uzyskane bezpośrednio od mieszkańców. W tym celu zostały przeprowadzone konsultacje społeczne przy użyciu kwestionariusza ankiety. W otrzymanych ankietach mieszkańcy otrzymali możliwość wyrażenia opinii nt. ORSG i zaproponowania jego dalszych kierunków rozwoju. W badaniu wzięło udział 227 osób, z czego 126 (55,5%) stanowiły kobiety, natomiast 101 (44,5%) – mężczyźni.

Znaczną większość ankietowanych stanowiły osoby w 25-44 (41,6% badanych), następnie osoby w wieku 45-65 (42,9% badanych), osoby w wieku 18-24 stanowiły 8,8%, osoby pow. 65 lat – 5,8% badanej populacji, zaś osoby pon. 18 r. ż – 0,9%.

Poniżej zostanie zaprezentowana struktura badanych osób pod względem zatrudnienia oraz wykształcenia.

**Wykres 1. Zatrudnienie respondentów.**

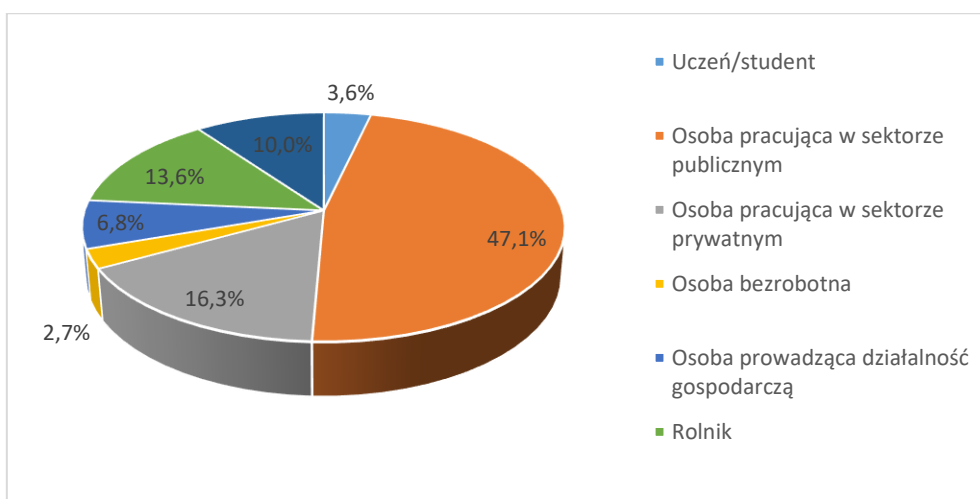

**Wykres 2. Wykształcenie badanych.**

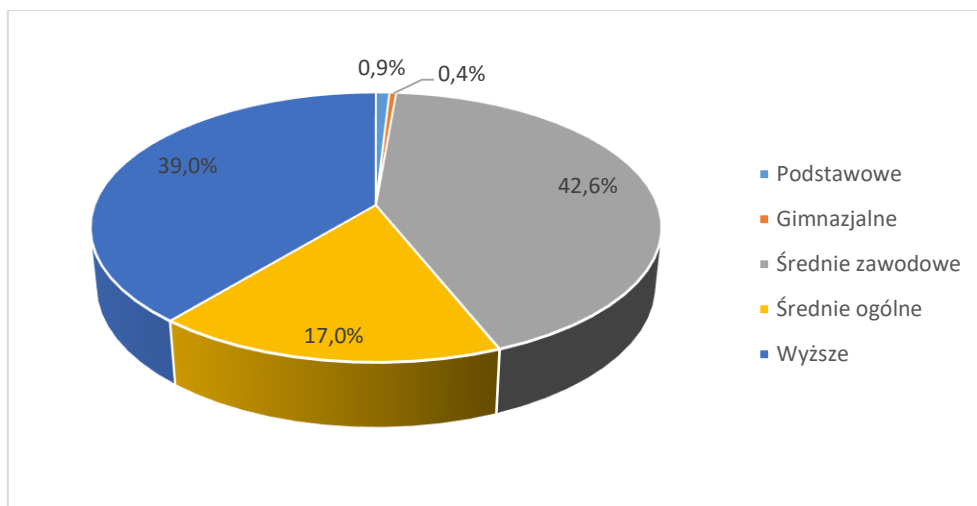

Pierwsza część ankiety dotyczyła oceny stanu rozwoju Powiatu Wąbrzeskiego w różnych aspektach, tj. infrastruktury technicznej, komunikacyjnej, społecznej, dostępności i jakości usług społecznych, sytuacji gospodarczej i rynku pracy oraz aktywności mieszkańców i współpracy społecznej.

- **Ocena stanu infrastruktury technicznej**

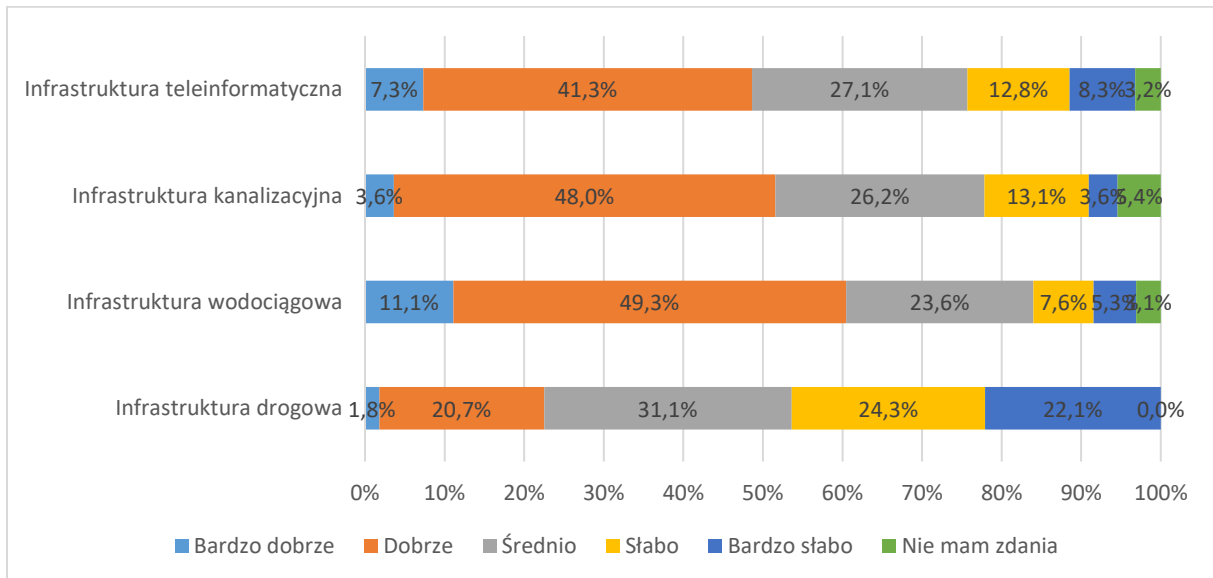

- **Ocena stanu powiązań komunikacyjnych**

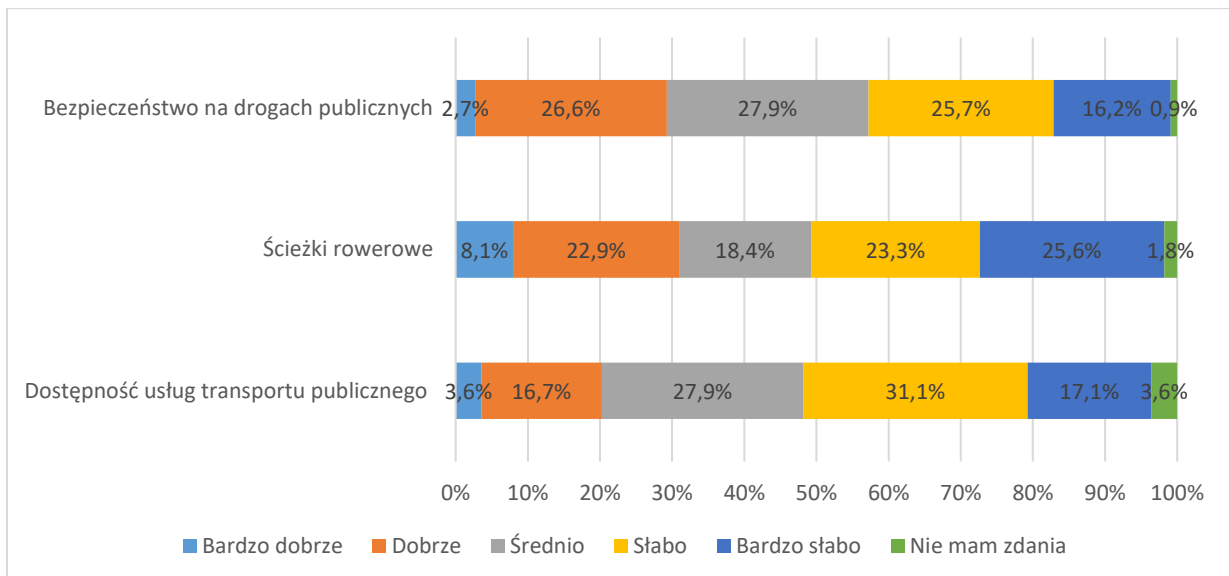



- Ocena stanu infrastruktury społecznej oraz dostępności i jakości usług społecznych**

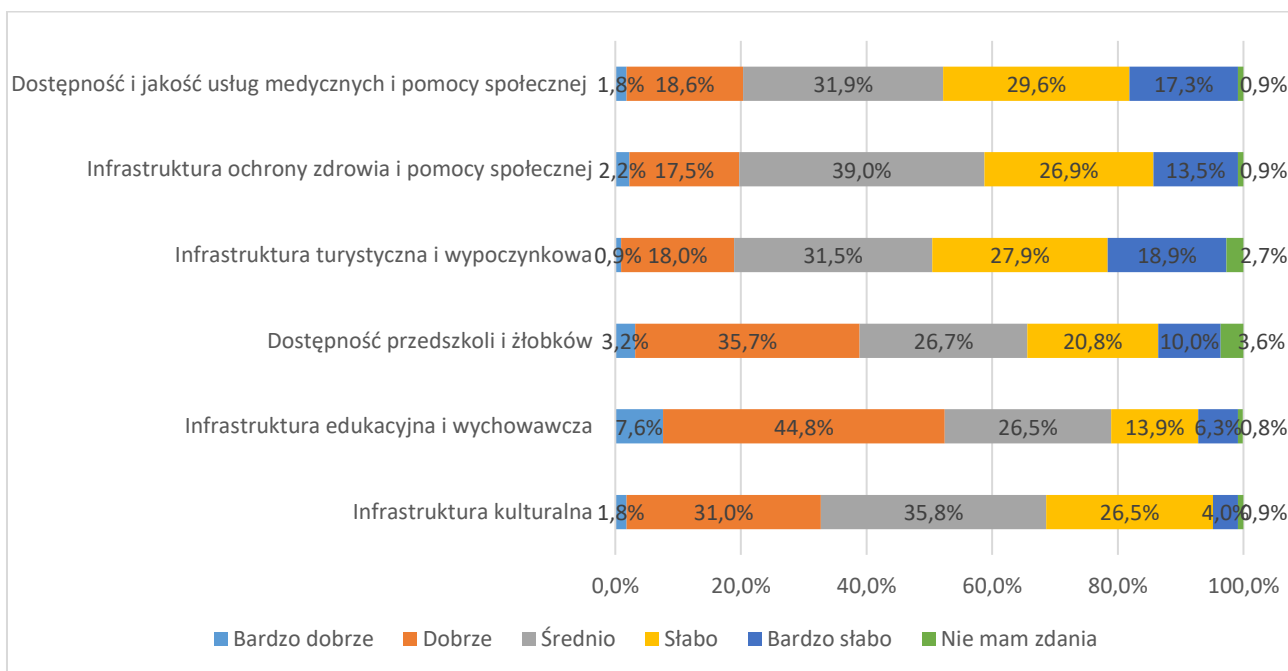

- Ocena sytuacji gospodarczej i rynku pracy**

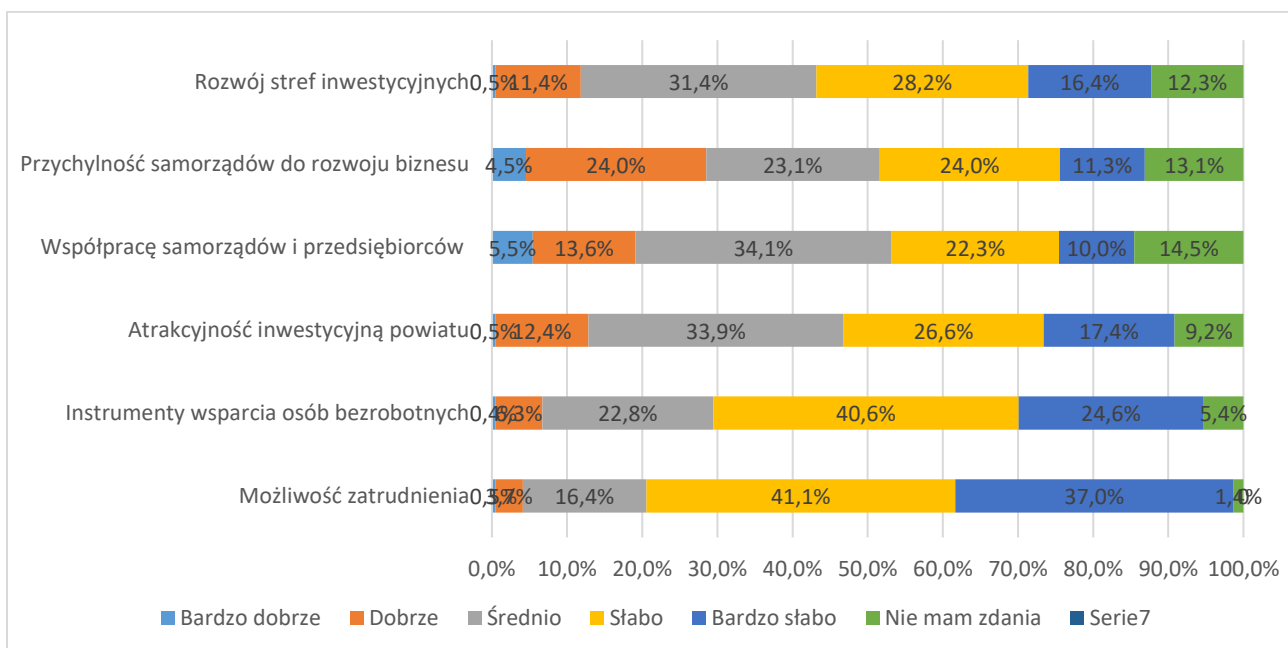

- Ocena aktywności mieszkańców i współpracy społecznej**

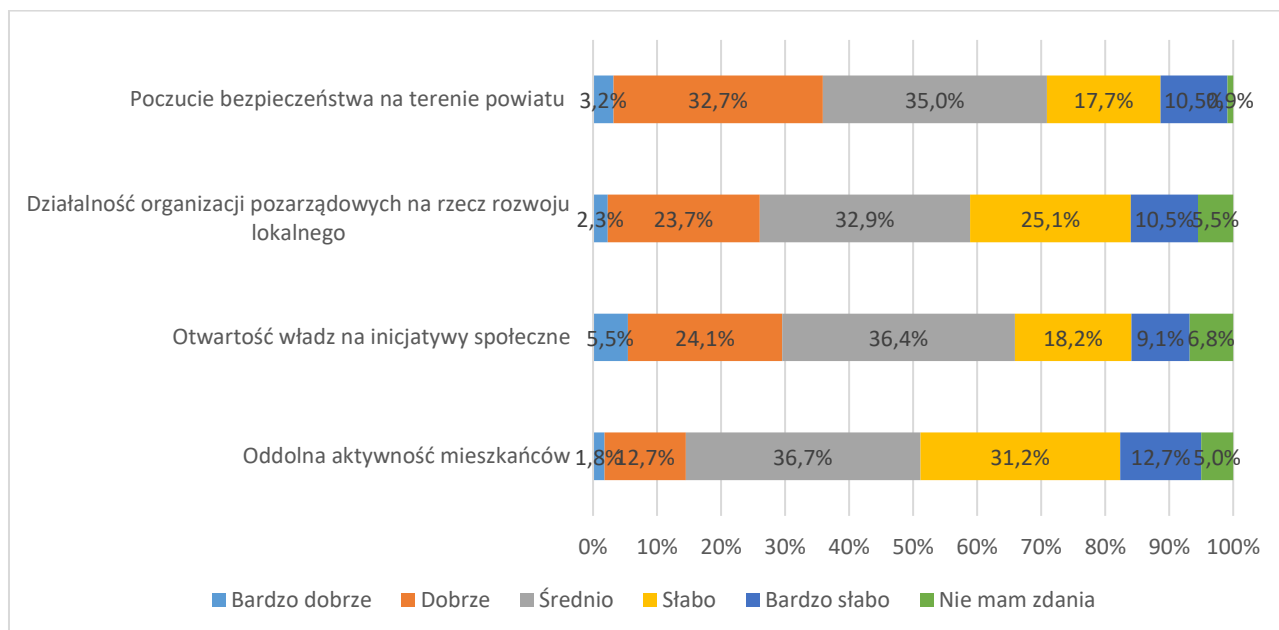

W następnej części ankiety poproszono ankietowanych o wskazanie najmocniejszych i najsłabszych stron Powiatu Wąbrzeskiego. Poniżej w tabelach zaprezentowano wskazania wg ich liczby.

**Tabela 1. Mocne strony ORSG**

Liczba wskazań	Mocna strona/potencjał Powiatu Wąbrzeskiego	Słabe strony Powiatu Wąbrzeskiego
<b>POWYŻEJ 100</b>	-Walory przyrodniczo-krajobrazowe - Dobre skomunikowanie drogowo-kolejowe z zewnętrznymi ośrodkami, bliskość węzła autostradowego A1	-Wysokie bezrobocie -Zły stan techniczny dróg
<b>OD 51 DO 100</b>	- Dobre gleby - Czyste środowisko - Wdrożony system selektywnej zbiórki odpadów u źródła ich powstawania	- Niezadawalający transport publiczny - Zły stan infrastruktury technicznej (wodociągowa, kanalizacyjna, melioracyjna, energetyczna). - Słabo rozwinięte przetwórstwo rolno-spożywcze
<b>OD 31 DO 50</b>		- Słaba oferta zajęć pozaszkolnych dla dzieci i młodzieży
<b>OD 0 DO 30</b>	- Dostępne i uzbrojone tereny inwestycyjne. - Aktywność i siła organizacji pozarządowych	- Zły stan infrastruktury technicznej (wodociągowa, kanalizacyjna, melioracyjna, energetyczna). - Słabo rozwinięte przetwórstwo rolno-spożywcze - Słaba oferta zajęć pozaszkolnych dla dzieci i młodzieży - Niedostatecznie rozwinięta infrastruktura turystyczna i sportowo-rekreacyjna. - Niska przepustowość sieci internetowej - Niedostateczna promocja powiatu

- **Ocena ważności podjęcia działań w poniższych obszarach**

<b>Obszary podjęcia działań</b>	<b>nisko</b>	<b>średnio</b>	<b>wysoko</b>
Modernizacja obiektów użyteczności publicznej	16,7%	59,1%	24,2%
Modernizacja infrastruktury drogowej (poprawa stanu infrastruktury drogowej, rozwój węzłów komunikacyjnych, itp.)	16,0%	29,2%	54,7%
Rewitalizacja obszarów miejskich i wiejskich	17,7%	60,8%	21,5%
Rozwój systemu transportu publicznego	28,3%	42,0%	29,7%
Rozbudowa infrastruktury drogowej towarzyszącej (chodniki, ścieżki rowerowe, oświetlenie publiczne)	20,4%	29,2%	50,5%
Budowa i modernizacja obiektów infrastruktury społecznej (boiska, place zabaw, itp.)	18,6%	41,4%	40,0%
Rozwój infrastruktury technicznej (gospodarka wodno-ściekowa)	18,1%	59,3%	22,7%
Aktywizacja osób wykluczonych i zagrożonych wykluczeniem	26,4%	42,8%	30,8%
Zwiększenie poczucia więzi mieszkańców z regionem	25,5%	50,5%	24,1%
Rozwój infrastruktury edukacyjnej	20,7%	50,5%	28,8%
Aktywizacja osób biernych zawodowo i bezrobotnych	25,5%	36,5%	38,0%
Zwiększenie atrakcyjności inwestycyjnej	21,0%	39,0%	40,0%
Rozwój elektronicznych usług publicznych z zakresu e-administracji, e-zdrowia, e-kultury	23,9%	52,6%	23,5%
Ochrona i promocja zasobów przyrodniczych	19,7%	56,3%	23,9%
Modernizacja energetyczna budynków publicznych i wielorodzinnych budynków mieszkaniowych	21,5%	48,8%	29,7%
Zachowanie, promowanie, ochrona i rozwój dziedzictwa naturalnego i kulturowego	24,0%	51,4%	24,5%
Inwestycje w infrastrukturę zdrowotną i społeczną, w tym zwiększenie dostępu do usług zdrowotnych i społecznych	24,5%	35,4%	40,1%
Inwestycje związane z gospodarką odpadami (selektywna zbiórka odpadów)	24,1%	46,7%	29,2%

Ostatni element badania dotyczył wskazania przez mieszkańców propozycji przedsięwzięć do realizacji w najbliższych latach. Złożone przez ankietowanych propozycje były bardzo zróżnicowane, do zasugerowanych przez mieszkańców gminy inwestycji należą:

<b>SFERA SPOŁECZNA</b>	<ul style="list-style-type: none"> <li>▪ Organizacja zajęć dla dzieci w świetlicach</li> <li>▪ Zorganizowanie zajęć dla seniorów</li> <li>▪ Pomoc finansowa rodzinom wielodzietnym</li> <li>▪ Organizacje darmowych wycieczek dla dzieci ubogich</li> <li>▪ Wsparcie dla KGW i OSP</li> <li>▪ Aktywizacja społeczno-kulturalna mieszkańców wsi</li> <li>▪ Szkolenia i kursy dla bezrobotnych</li> <li>▪ Utworzenie placówki opiekuńczo-wychowawczej</li> </ul>
<b>SFERA GOSPODARCZA</b>	<ul style="list-style-type: none"> <li>▪ Pomoc młodym przedsiębiorcom</li> <li>▪ Promocja gminy w celu pozyskania inwestorów</li> <li>▪ Wspieranie przedsiębiorców w celu budowy nowych zakładów pracy</li> <li>▪ Budowa strefy ekonomicznej w Wałyczu</li> </ul>
<b>SFERA INFRASTRUKTURALNA I OCHRONY ŚRODOWISKA</b>	<ul style="list-style-type: none"> <li>▪ Rozbudowa i remont dróg</li> <li>▪ Budowa przystanków autobusowych na wsiach (dla dzieci)</li> <li>▪ Budowa siłowni plenerowych przy świetlicach wiejskich</li> <li>▪ Budowa i remont mieszkań socjalnych / dla ludzi młodych</li> <li>▪ Budowa ścieżek rowerowych i chodników</li> <li>▪ Budowa przedszkoli i żłobka</li> <li>▪ Budowa oświetlenia drogowego</li> <li>▪ Gazyfikacja</li> <li>▪ Modernizacja świetlic wiejskich i placów zabaw</li> <li>▪ Renowacja zabytków</li> <li>▪ Rozwój bazy turystycznej</li> <li>▪ Budowa miejsc parkingowych</li> <li>▪ Termomodernizacja obiektów</li> </ul>
<b>SFERA OCHRONY ŚRODOWISKA</b>	<ul style="list-style-type: none"> <li>▪ Budowa przydomowych oczyszczalni ścieków</li> <li>▪ Wycinka chorych i starych drzew</li> <li>▪ Zagospodarowanie nieużytków</li> <li>▪ Utylizacja eternitu</li> <li>▪ Częstsze wywożenie odpadów</li> </ul>

### Załącznik 3. Wzór ankiety – badanie przedsiębiorców

#### Ankieta konsultacyjna dla przedsiębiorstw

W związku z opracowywaniem Strategii Obszaru Rozwoju Społeczno-Gospodarczego Powiatu Wąbrzeskiego, wyznaczającej główne kierunki rozwoju Powiatu Wąbrzeskiego w latach 2014-2020, zwracamy się z prośbą o wypełnienie ankiety dotyczącej oceny stanu oraz barier rozwoju przedsiębiorczości na terenie powiatu wąbrzeskiego.

#### Lokalizacja przedsiębiorstwa:

Miasto Wąbrzeźno	Gmina Płużnica	Gmina Książki	Gmina Dębowa Łąka	Gmina Wąbrzeźno
<input type="checkbox"/>	<input type="checkbox"/>	<input type="checkbox"/>	<input type="checkbox"/>	<input type="checkbox"/>

#### Wielkość przedsiębiorstwa:

Jednoosobowa działalność gospodarcza	Mikroprzedsiębiorstwo (do 9 zatrudnionych)	Małe przedsiębiorstwo (od 10 do 49 zatrudnionych)	Średnie przedsiębiorstwo (od 50 do 249 zatrudnionych)	Duże przedsiębiorstwo (pow. 250 zatrudnionych)
<input type="checkbox"/>	<input type="checkbox"/>	<input type="checkbox"/>	<input type="checkbox"/>	<input type="checkbox"/>

#### Główny sektor/branża działalności:

--

1. Jaka jest w Państwa opinii aktualna kondycja finansowa firmy (prosimy zaznaczyć właściwą odpowiedź)

Bardzo dobra	Dobra	Zła	Bardzo zła	Trudno powiedzieć

2. Czy w najbliższym czasie Państwa przedsiębiorstwo zamierza (prosimy zaznaczyć jedną odpowiedź):

- rozwijać swoją działalność
- utrzymywać swoją działalność na tym samym poziomie
- ograniczyć swoją działalność (jeśli tak, dlaczego?.....)
- zawiesić swoją działalność (jeśli tak, dlaczego?.....)
- zakończyć swoją działalność (jeśli tak, dlaczego?.....)

3. Jakie są bariery hamujące rozwój przedsiębiorczości w powiecie wąbrzeskim? (można zaznaczyć kilka odpowiedzi)

- polityka podatkowa
- zmienność i niejasność przepisów
- konkurencja
- niewystarczający popyt
- problemy finansowe
- niedostosowane zasoby ludzkie powiatu wąbrzeskiego do potrzeb lokalnego rynku pracy
- niedostatecznie rozwinięta infrastruktura techniczna (drogowa, wodno-kanalizacyjna, teletechniczna)
- inne (jakie?).....

**4. Jaki rodzaj wsparcia oferowanego przez władze wpływa w największym stopniu na rozwój przedsiębiorczości w powiecie (można zaznaczyć kilka odpowiedzi):**

- ulgi podatkowe
- doradztwo
- szkolenia
- udostępnianie pomieszczeń na preferencyjnych warunkach
- inne (jakie?).....
- .....
- .....

**5. Jakie inwestycje/działania realizowane na terenie powiatu przez samorzady mogą najsilniej wpłynąć na rozwój gospodarki powiatu? (można zaznaczyć kilka odpowiedzi):**

- budowa i przebudowa dróg
- rozwój komunikacji publicznej w powiecie
- przygotowanie terenów inwestycyjnych
- rozwój infrastruktury turystycznej (np. budowa ścieżek rowerowych)
- tworzenie inkubatorów przedsiębiorczości
- promocja powiatu w celu przyciągnięcia inwestorów
- dostosowanie kierunków kształcenia do potrzeb rynku pracy
- inne (jakie?).....
- .....
- .....

**Dziękujemy za wypełnienie ankiety i poświęcony czas!**

Wypełnione ankiety prosimy odsyłać pocztą na adres Starostwa Powiatowego w Wąbrzeźnie, ul. Wolności 44, 87-200 Wąbrzeźno lub na adres e-mail: ..... do .....

#### Załącznik 4. Wykaz dróg wymagających przebudowy na terenie ORSG

Wyszczególnienie	Wykaz dróg wymagających przebudowy (potrzeba modernizacji wymaga całego lub części odcinka drogi)
Powiat wąbrzeski	1411 C Bursztynowo - Blizno 1701 C Działowo-Stanisławki 1702 C Płużnica - Józefkowo 1703 C Błędowo - Płużnica 1704 C Goryń-Wieldząd 1705 C Wiewiórki-Nowa Wieś Król. 1706 C Nowa Wieś Król.-Czaple 1707 C Nowa Wieś Król.-Trzcianek 1421 C Mgowo - Gawłowice 1420 C Radzyń Ch.-Wąbrzeźno 1708 C Stanisławki-Jarantowice 1709 C Wronie - Katarzynki 1423 C Gołębiewo-Łopatki 1710 C Wąbrzeźno - Książki 1424 C Rywałd - Dębowa Łąka 1711 C Blizno - Książki 1712 C Książki - Budziszewo 1713 C Książki - Kruszyny 1714 C Myśliwiec - Zaskocz - Książki 1715 C Wąbrzeźno - Lembarg 1716 C Płużnica - Dźwierzno 1717 C Czaple - Ryńsk 1718 C Czaple - Trzciano 1719 C Trzciano - Sosnówka 1720 C Ryńsk - Orzechówko 1721 C Ryńsk - Sierakowo 1723 C Wałycz - Wałyczyk 1724 C Zieleń-Wielkie Radowiska 1725 C Zieleń - Dylewo 1726 C Niedźwiedz - Tokary 1727 C Dębowa Łąka-W.Radowiska 1728 C Dębowa Łąka - Łobdowo 1729 C W.Pułkowo - Łobdowo 1730 C Łobdowo - Wrocki 2023 C Chełmża - Węgorzyn
Gmina Miasto Wąbrzeźno	Akacyjowa 070702C Bielikowa 070770C Bociania 070740C Budowlana 070703C Cisowa 070742 C Cyrankowa 070771C Cytrynowa 070772C Czereśniowa 070773C Dąbrowskiego 070704C Dolna 070705C Działkowa 070767C Generała Hallera 070706C Gołębia 070743C

Grabowa 070744C  
Gruszkowa 070774C  
Jasna 070745C  
Jaskółcza 070775C  
Jastrzębia 070746C  
Jaśminowa 070776C  
Jesionowa 070747C  
Jeziorna 070709C  
Kanarkowa 070748C  
Kasztanowa 070710C  
Kormoranowa 070777C  
Kraśnińskiego 070714C  
Krucza 070749C  
Kwiatowa 070750C  
Legionistów 070716C  
Łabędzia 070751C  
Malinowa 070780C  
Marii Konopnickiej 070752C  
Mickiewicza 070720C  
Modrzewiowa 070781C  
Nadbrzeżna 070721C  
Okrężna 070753C  
Orla 070782C  
Osiedle Robotnicze 070754C  
Pawia 070783C  
Piękna 070755C  
Podgórna 070724C  
Pod Młynik 070768C  
Podzamcze 070725C  
Polna 070756C  
Poziomkowa 070785C  
Przejazdowa 070769C  
Przepiórcza 070786C  
26 Stycznia 070788C  
Skowronkowa 070757C  
Słoneczna 070753C  
Słowackiego 070726C  
Słowicza 070787C  
Sokola 070758C  
Sportowa 070728C  
Strażacka 070789C  
Szpakowa 070761C  
Świerkowa 070762C  
Topolowa 070763C  
Towarzystwa  
Jaszczurczego 070732C  
Truskawkowa 070790C  
Tysiąclecia 070733C  
750 lecia Wąbrzeźna 070701C  
Wierzbową 070765C  
Wiśniowa 070764C  
Wodna 070734C  
Wronia 070793C  
Wspólna 070735C  
Żeglarska 070736C



	<p>Żeromskiego 070737C  Żurawia 070766C</p>
Gmina Dębowa Łąka	<p>070601C Niedźwiedź-Jaworze  070602C Dębowa Łąka-Jaworze  070603C Dębowa Łąka-Iwank  070604C Dębowa Łąka-Osieczek  070606C Dębowa Łąka-Nieżywieć  070607C Niedźwiedź  070608C Niedźwiedź-Wymyślanka  070609C Wymyślanka  070610C Niedźwiedź-do dr. 13C  070611C Wielkie Radowiska-Wałycz  070612C W. Radowiska-Zaradowiska  070613C W. Radowiska-Wałczyk  070614C W.Radowiska-Małe Radowiska  070615C Od dr. 14C-Małe Radowiska  070616C Małe Pułkowo-do dr. 14C  070617C Małe Pułkowo-do dr. kr.15  070618C Lipnica-Głodowo  070619C Lipnica-Przeszkoda  070620C Niedźwiedź-Kurkocin  070621C Dębowa Łąka-Kurkocin  070622C W.Radowiska-Kurkocin  070623C Wielkie Radowiska  070624C Kurkocin-Anielewo  070625C Małe Pułkowo-Anielewo  070626C Feliksowo-Łobdowo  070628C Wielkie Pułkowo  070629C Wielkie Pułkowo-Łobdowo  070630C W. Pułkowo-do dr. kr. 15  070631C Dębowa Łąka  070632C Łobdowo-Nieżywieć  070633C Łobdowo-Wrocki  070634C Wielkie Radowiska  070635C Kurkocin -do dr. 36C  070636C Kurkocin- do zabudowań  070637C Mokry Las-Wielkie Pułkowo  070638C Wielkie Pułkowo-Przeszkoda</p>
Gmina Książki	<p>070456C - ul. Spacerowa w Książkach  070420C i 070719C relacji Książki - Łopatki  070454C - ul. Okrężna w Książkach (relacji Książki - Osieczek)  070434C relacji Blizno - Budziszewo  070499C relacji Osieczek - Nieżywieć  070414C i 070 415C Łopatki  070508C - ul. Jasna w Książkach  070509C - ul. Ogrodowa w Książkach  070447C - ul. Bankowa w Książkach  070448C - ul. Ustronie w Książkach</p>
Gmina Płużnica	<p>070102C Płachawy-Błędowo do dr. Pow.1703C  070103C Wiewiórki - Błędowo od dr woj. 543  070106C Błędowo- gr. Gminy Grudziądz( Hanowo)  070107C Mgowo-Wieldząd od dr. Pow. 1705C do 070108C</p>

	<p>070108C Wieldządz - Nowa Wieś Królewska  070109C Nowa Wieś Król.-gr. Gminy-Radz. Chełm.- Gawłowice  070110C Nowa Wieś Król.-Uciąż  070111C Nowa Wieś Król. -gr. Gmina Wąbrzeźno (Wronie)  070112C Pólko-Bągart  070113C Nowa Wieś Król.od dr. Pow 1707C do dr gm.070110C  070115C Wieldządz - Czapelki  070116C Czapelki- Czaple od dr pow 1706C do dr gm. 070114C  070117C Uciąż - Wronie od dr pow 44175 do dr gm 010  070120C Orłowo-Ostrowo wybudowanie do gr. Gminy Chełmża  070121C Płużnica do grg. Gm. Lisewo (Drzonowo)  070122C Józefkowo- Płużnica od dr woj. 548 do dr pow 1716C  070126C Wieldzadz-Błedowo-Kotnowo  070127C Dąbrówka- od dr pow1703C do dr pow 1701C  070128C Dąbrówka- gr. Gminy Lisewo (Malankowo)  070129C Czaple - Michałki od drogi woj. 548 do dr pow 1707C  070130C Wiewiórki - gr. Gminy Radz. Chełm. (Zielnowo)  070136C Wieldządz (Przybysz) od dr. Pow. 1706C  070137C Płużnica od dr. Gm. 070134C do dr. Pow. 1702C  070138C od dr woj. 548 kościół do Bielaw  070140C od dr pow 1703 do Wieldządz  070141C od dr pow 1703 do dr gm 070134C  070142C od dr. gm. 070128 do Mgoszcza  070143C od gr. Gminy Stolno do autostrady  070150C od dr pow 1718 do jeziora  070151C od dr gm 070119C do jeziora  070152C Orłowo do gr. Gminy Płużnica  070153C Wiewiórki od dr woj. 543 do gr. Gminy  070154C od dr woj. 548 - Wieldządz</p>
Gmina Wąbrzeźno	<p>70274C relacji Czystochleb – Nielub;  70264C relacji Wałyczek - Wąbrzeźno  70307C relacji Ludowice – Zielen;  70319C relacji Czystochleb – Małe Radowiska – Małe Pułkowo;  70320C relacji Młynnik – Małe Radowiska;  70212C relacji Jarantowice – Jarantowiczki  70210C relacji Jarantowice - Jarantowiczki  70276C relacji Nielub Łabędź  70325C relacji Pływaczewo – Zielen  70311C relacji Orzechówko - Pływaczewo  Ryńsk:  70289C ul. Szkolna  70290C ul. Kościelna  ul. J. Słowackiego  ul. A. Mickiewicza  ul. Cisowa  ul. Sportowa  ul. Strażacka  ul. Jaszczurkowców  ul. Młyńska  ul. J. Kochanowskiego  ul. M. Reja  Wałycz:</p>

	70260C ul. Pszenna 70261C ul. Żytnia 70342C ul. Jęczmienna 70264 C ul. Owsiana 70336C ul. Sosnowa 70337C ul. Dębowa 70338C ul. Klonowa 70339C ul. Świerkowa
--	--

Źródło: opracowanie własne na podstawie danych pozyskanych od członów ORSG.

## Załącznik 5. Wyniki badań przedsiębiorców

Na potrzeby niniejszej strategii przeprowadzono badanie ankietowe wśród przedsiębiorców, w celu zbadania ich sytuacji finansowej, potrzeb oraz barier utrudniających ich funkcjonowanie. Struktura pod względem wielkości przedstawiała się następująco:

- 23% - jednoosobowa działalność gospodarcza,
- 18 % – mikroprzedsiębiorstwa,
- 47% - małe przedsiębiorstwa,
- 12 % - średnie przedsiębiorstwa.

Badane przedsiębiorstwa z terenu ORSG oceniły swoją sytuację finansową na dobrym poziomie (ponad 80%). Połowa przebadanych przedsiębiorstw planuje rozwijać swoją działalność, pozostałe utrzymać na aktualnym poziomie. Za główne bariery hamujące przedsiębiorczość w ORSG Powiatu Wąbrzeskiego przedsiębiorstwa wskazały kolejno:

- politykę podatkową (20%),
- niedostosowane zasoby ludzkie powiatu wąbrzeskiego do potrzeb lokalnego rynku pracy (17%),
- zmienność i niejasność przepisów (15%),
- konkurencję (15%),
- niewystarczający popyt (13%),
- problemy finansowe (10%),
- niedostatecznie rozwinięta infrastruktura techniczna (10%).

Przedsiębiorcy wskazywali także inne bariery, które utrudniają ich funkcjonowanie, np. uciążliwe remonty dróg, niewystarczająca współpraca przedsiębiorców lokalnych, brak działań władz w zakresie ochrony rynku lokalnego i promocji wąbrzeskich firm.

Wsparcie, które w największym stopniu wpływa na rozwój lokalnej przedsiębiorczości to wg ankietowanych firm:

- ulgi podatkowe (60%)
- doradztwo (17%)
- szkolenia (14)
- udostępnianie pomieszczeń na preferencyjnych warunkach (7%)

Podkreślano także potrzebę wsparcia firm i ich inwestycji ze środków unijnych, uproszczenie wszelkich procedur administracyjnych na każdym szczeblu oraz skuteczniejszą współpracę samorządów z przedsiębiorcami na każdym szczeblu.

Najistotniejsze z punktu widzenia niniejszego dokumentu była kwestia działań oraz inwestycji realizowanych przez samorzady, które mogą najsilniej wpłynąć na rozwój gospodarki ORSG Powiatu Wąbrzeskiego.

Według przedsiębiorców ORSG samorzady powinny w pierwszej kolejności promować powiat w celu przyciągnięcia zewnętrznych inwestorów (28,95%), podejmować działania na rzecz poprawy infrastruktury drogowej (26,32%) oraz przygotowania terenów inwestycyjnych (21,05). Ponad 13% ankietowanych przedsiębiorców wskazało potrzebę dostosowania kierunków kształcenia do potrzeb rynku pracy. Najmniej odpowiedzi dotyczyło działań związanych z rozwojem komunikacji publicznej, infrastruktury turystycznej oraz tworzeniem inkubatorów przedsiębiorczości.

**Wykres 3. Działania i inwestycje realizowane przez samorzady ORSG pożądane przez przedsiębiorców.**

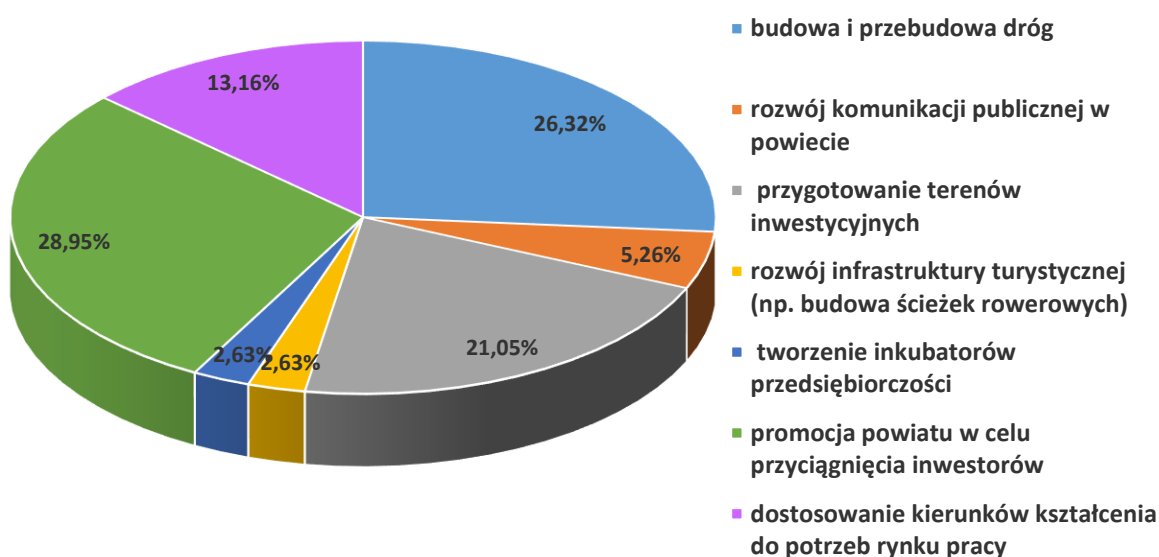

*Źródło: opracowanie własne na podstawie przeprowadzonych badań ankietowych.*

## Załącznik 6. Plan finansowy realizacji projektów EFRR z listy podstawowej

L.p.	Nazwa projektu	Beneficjent	Źródła finansowania	Wydatki planowane w latach [zł]					
				2015	2016	2017	2018	2019	2020
1.	Termomodernizacja obiektów użyteczności publicznej powiatu wąbrzeskiego	Powiat Wąbrzeski	Koszt całkowity: 1 138 489,65 EFRR (dotacja): 756 191,03 Wkład własny: 382 298,62	-	-	1 138 489,65	-	-	-
2.	Termomodernizacja Nowego Szpitala w Wąbrzeźnie	Nowy Szpital w Wąbrzeźnie	Koszt całkowity: 2 108 627,45 EFRR (dotacja): 1 648 302,77 Wkład własny: 460 324,68	-	-	-	2 108 627,45	-	-
3.	Rozbudowa i wyposażenie w bazę dydaktyczną Zespołu Szkół Zawodowych w Wąbrzeźnie	Powiat Wąbrzeski	Koszt całkowity: 1 842 307,34 EFRR (dotacja): 1 530 000,00 Wkład własny: 312 307,34	-	-	-	43 330,28	1 552 500,00	246 477,06
4.	Ścieżki pieszo-rowerowe – alternatywa dla komunikacji samochodowej	Gmina Miasto Wąbrzeźno	Koszt całkowity: 2 192 868,02 EFRR (dotacja): 758 760,00 Wkład własny: 1 434 108,02	-	-	1 945 904,81	246 963,21	-	-
5.	Budowa ścieżki pieszo-rowerowej między Rondem Toruńskim a Rondem Chełmińskim w Wąbrzeźnie	Gmina Miasto Wąbrzeźno	Koszt całkowity: 1 300 000,00 EFRR (dotacja): 357 230,01 Wkład własny: 942 769,99	-	-	-	1 300 000,00	-	-
6.	Rewitalizacja zdegradowanych części miasta Wąbrzeźno	Gmina Miasto Wąbrzeźno	Koszt całkowity: 4 000 000,00 EFRR (dotacja): 2 582 380,00 Wkład własny: 1 417 620,00	-	-	-	2 000 000,00	2 000 000,00	-
7.	Przebudowa i rozbudowa amfiteatru	Gmina Miasto Wąbrzeźno	Koszt całkowity: 4 055 127,96 EFRR (dotacja): 1 566 910,97 Wkład własny: 2 488 216,99	-	-	2 000 000,00	2 055 127,96	-	-
8.	Termomodernizacja obiektów użyteczności publicznej na terenie Gminy Dębowa Łąka	Gmina Dębowa Łąka	Koszt całkowity: 1 406 769,34 EFRR (dotacja): 1 087 963,90 Wkład własny: 318 805,44	-	-	1 406 769,34	-	-	-
9.	Przebudowa (modernizacja) energooszczędnego oświetlenia ulicznego z lampami ledowymi	Gmina Książki	Koszt całkowity: 588 235,29 EFRR(dotacja): 500 000,00 Wkład własny: 88 235,29	-	-	-	588 235,29	-	-

10.	Zwiększenie liczby miejsc w przedszkolu w Książkach oraz wsparcie ich funkcjonowania	Gmina Książki w partnerstwie z organizacją pozarządową	Koszt całkowity: 883 000,00 EFRR (dotacja): 662 250,00 Wkład własny: 220 750,00	-	-	-	883 000,00	-	-
11.	Termomodernizacja budynków użyteczności publicznej w gminie Płużnica - edycja III Kompleksowa modernizacja 5 budynków użyteczności publicznej	Gmina Płużnica	Koszt całkowity: 1 801 371,50 EFRR (dotacja): 1 253 827,38 Wkład własny: 547 544,12	-	-	-	1 801 371,50	-	-
12.	Budowa przedszkola w miejscowości Płużnica	Gmina Płużnica	Koszt całkowity: 2 890 299,98 EFRR (dotacja): 2 167 724,99 Wkład własny: 722 574,99	-	-	-	-	2 890 299,98	-
13.	Termomodernizacja budynku Urzędu Gminy w Wąbrzeźnie przy ul. Mickiewicza 21	Gmina Ryńsk	Koszt całkowity: 1 300 000,00 EFRR (dotacja): 749 770,13 Wkład własny: 550 229,87	-	-	-	-	1 300 000,00	-
14.	Budowa ścieżki pieszo-rowerowej Wąbrzeźno-Mysłiwiec	Gmina Ryńsk	Koszt całkowity: 1 780 228,40 EFRR (dotacja): 776 984,68 Wkład własny: 1 003 243,72	-	-	-	1 780 228,40	-	-
15.	Modernizacja oświetlenia na terenie Gminy Ryńsk	Gmina Ryńsk	Koszt całkowity: 160 000,00 EFRR (dotacja): 130 000,00 Wkład własny: 30 000,00	-	-	-	160 000,00	-	-
16.	Budowa budynku przedszkola w Jarantowicach	Gmina Ryńsk	Koszt całkowity: 1 650 000,00 EFRR (dotacja): 800 000,00 Wkład własny: 799 000,00	-	-	-	-	1 650 000,00	-
17.	Termomodernizacja budynków użyteczności publicznej	Samorządy ORSG	Koszt całkowity: 210 000,00 EFRR (dotacja): 42 536,30 Wkład własny: 167 463,30	-	-	-	-	-	210 000,00
<b>Suma:</b>			<b>Koszt całkowity: 29 307 324,93</b> <b>EFRR (dotacja): 17 370 832,16</b> <b>Wkład własny: 11 936 492,37</b>	<b>0</b>	<b>0</b>	<b>6 491 163,80</b>	<b>12 966 884,09</b>	<b>9 392 799,98</b>	<b>456 477,06</b>

## Załącznik 7. Plan finansowy realizacji projektów EFS z listy podstawowej

L.p.	Nazwa projektu	Beneficjent	Źródła finansowania (zł)	Wydatki planowane w latach [zł]							
				2016	2017	2018	2019	2020	2021	2022	2023
1.	Dziś nauka jutro praca II	Powiat Wąbrzeski	Koszt całkowity: 1 631 808,00 EFS (dotacja): 1 387 036,80 Wkład własny: 244 771,20 Środki krajowe (dotacja): 0	-	-	1 000 000,00	631 808,00	-	-	-	-
2.	Dziś nauka jutro praca III	Powiat Wąbrzeski	Koszt całkowity: 908 430,38 EFS (dotacja): 772 165,82 Wkład własny: 45 421,52 Środki krajowe (dotacja): 90 843,04	-	-	-	300 000,00	608 430,38	-	-	-
3.	Przez naukę do sukcesu II	Powiat Wąbrzeski	Koszt całkowity: 780 045,13 EFS (dotacja): 663 038,36 Wkład własny: 40 000,00 Środki krajowe (dotacja): 77 006,77	-	-	400 000,00	380 045,13	-	-	-	-
4.	Wsparcie dzieci umieszczonych w instytucjonalnej pieczy zastępczej	Powiat Wąbrzeski	Koszt całkowity: 320 000,00 EFS (dotacja): 272 000,00 Wkład własny: 48 000,00	-	-	-	120 000,00	100 000,00	100 000,00	-	-
5.	Dziś nauka jutro praca V	Powiat Wąbrzeski	Koszt całkowity: 280 000,00 EFS (dotacja): 238 000,00 Wkład własny: 14 000,00 Środki krajowe (dotacja): 28 000,00	-	-	-	140 000,00	140 000,00	-	-	-
6.	Usługi na rzecz osób niesamodzielnych w Wąbrzeźnie	Gmina Miasto Wąbrzeźno	Koszt całkowity: 250 000,00 EFS (dotacja): 212 500,00 Wkład własny: 25 000,00 Środki krajowe (dotacja): 12 500,00	-	-	-	121 786,00	128 214,00	-	-	-
7.	Rozwijanie kluczowych kompetencji uczniów (edukacja matematyczno-przyrodnicza i języki obce)	Gmina Miasto Wąbrzeźno	Koszt całkowity: 345 505,09 EFS (dotacja): 293 679,32 Wkład własny: 17 280,00	-	-	250 000,00	95 505,09	-	-	-	-



			Środki krajowe (dotacja): 34 545,77								
8.	Integracja i aktywizacja społeczna, zawodowa i edukacyjna osób i rodzin zagrożonych ubóstwem, wykluczeniem społecznym w celu aktywnego włączenia społecznego i powrotu na rynek pracy z wykorzystaniem Programu Aktywności Lokalnej – edycja I	Gmina Miasto Wąbrzeźno	Koszt całkowity: 349 088,05 EFS (dotacja): 296 724,84 Wkład własny: 52 363,21	-	200 000,00	149 088,05	-	-	-	-	-
9.	Integracja i aktywizacja społeczna, zawodowa i edukacyjna osób i rodzin zagrożonych ubóstwem, wykluczeniem społecznym w celu aktywnego włączenia społecznego i powrotu na rynek pracy z wykorzystaniem Programu Aktywności Lokalnej – edycja II	Gmina Miasto Wąbrzeźno	Koszt całkowity: 344 550,00 EFS (dotacja): 292 867,50 Wkład własny: 51 682,50	-	200 000,00	144 550,00	-	-	-	-	-
10.	Aktywizacja i włączenie społeczne osób zagrożonych wykluczeniem społecznym ze szczególnym uwzględnieniem osób zamieszkałych na terenach zdegradowanych	Gmina Miasto Wąbrzeźno	Koszt całkowity: 497 706,25 EFS (dotacja): 423 050,31 Wkład własny: 74 655,94	-	-	497 706,25	-	-	-	-	-
11.	Wąbrzeskie Kluby Samopomocy	Gmina Miasto Wąbrzeźno	Koszt całkowity: 470 000,00 EFS (dotacja): 399 500,00 Wkład własny: 70 500,00	-	-	-	235 000,00	235 000,00	-	-	-
12.	Przedszkole niepubliczne „Promyczki”	Stowarzyszenie Kreatywni Dębowa Łąka w	Koszt całkowity: 720 000,00 EFS (dotacja): 612 000,00 Wkład własny: 108 000,00	-	-	400 000,00	320 000,00	-	-	-	-

		partnerstwie z Gminą Dębowa Łąka										
13.	Integracja i aktywizacja społeczna, zawodowa i edukacyjna osób i rodzin zagrożonych ubóstwem, wykluczeniem społecznym w celu aktywnego włączenia społecznego i powrotu na rynek pracy	Gmina Dębowa Łąka	Koszt całkowity: 300 000,00 EFS (dotacja): 255 000,00 Wkład własny: 45 000,00	100 000,00	100 000,00	100 000,00	-	-	-	-	-	-
14.	Szkoła przyszłości w Książkach	Gmina Książki	Koszt całkowity: 713 878,57 EFS (dotacja): 606 773,57 Wkład własny: 35 720,00 Środki krajowe (dotacja): 71 385,00	-	300 000,00	413 878,57	-	-	-	-	-	-
15	Rozszerzenie oferty przedszkola o dodatkowe zajęcia zwiększające szanse edukacyjne dzieci w Gminie Książki	Gmina Książki	Koszt całkowity: 100 747,11 EFS (dotacja): 85 597,07 Wkład własny: 15 150,04	20 560,00	50 000,00	30 187,11	-	-	-	-	-	-
16.	"Nowe szanse - wracamy na rynek pracy I"	Gminny Ośrodek Pomocy Społecznej w Płużnicy	Koszt całkowity: 765 000,00 EFS (dotacja): 650 250,00 Wkład własny: 114 750,00	100 000,00	300 000,00	365 000,00	-	-	-	-	-	-
17.	Usługi opiekuńcze nad osobami starszymi i niepełnosprawnymi w Gminie Płużnica	Projekt partnerski Towarzystwo Rozwoju Gminy Płużnica (TRGP) –Lider Płużnicka Spółdzielnia Socjalna „Pomocna Ekipa”-Partner	Koszt całkowity: 567 666,00 EFS (dotacja): 482 516,10 Wkład własny: 56 766,60 Środki krajowe (dotacja): 28 383,30	100 000,00	200 000,00	267 666,00	-	-	-	-	-	-

18.	Zwiększenie liczby miejsc przedszkolnych oraz wsparcie ich funkcjonowania	Organizacja pozarządowa w partnerstwie z Gminą Płużnica	Koszt całkowity: 1 053 806,40 EFS (dotacja): 895 735,44 Wkład własny: 158 070,96	-	526 903,20	526 903,20	-	-	-	-	-
19.	Wsparcie dla uczniów Zespołu Szkolno-Przedszkolnego w Płużnicy	Gmina Płużnica	Koszt całkowity: 274 973,99 EFS (dotacja): 233 727,89 Wkład własny: 13 748,70 Środki krajowe (dotacja): 27 497,40	-	-	100 000,00	100 000,00	74 973,99	-	-	-
20.	Utworzenie miejsc przedszkolnych w gminie Płużnica	Gmina Płużnica	Koszt całkowity: 389 060,00 EFS (dotacja): 330 701,00 Wkład własny: 58 359,00 Środki krajowe (dotacja): 0	-	-	200 000,00	189 060,00	-	-	-	-
21.	Nowe szanse – wracamy na rynek pracy II	Gminny Ośrodek Pomocy Społecznej w Płużnicy	Koszt całkowity: 677 352,00 EFS (dotacja): 575 749,00 Wkład własny: 101 603,00	-	-	-	677 352,00	-	-	-	-
22.	Prowadzenie zajęć przedszkolnych w Myśliwcu, Ryńsku, Wałyczcu i Zieleniu	Gmina Ryńsk (Stowarzyszenie „Nasza Gmina”)	Koszt całkowity: 863 043,74 EFS (dotacja): 733 587,19 Wkład własny: 129 456,55	-	-	-	400 000,00	463 043,74	-	-	-
23.	Prowadzenie zajęć przedszkolnych w Jarantowicach	Gmina Ryńsk (Stowarzyszenie „Nasza Gmina”)	Koszt całkowity: 316 956,25 EFS (dotacja): 269 412,81 Wkład własny: 47 543,44	-	-	-	100 000,00	216 956,25	-	-	-
24.	Przez naukę do sukcesu IV	Powiat Wąbrzeski	Koszt całkowity: 425 000,00 EFS (dotacja): 360 000,00 Wkład własny: 22 500,00 Środki krajowe (dotacja): 42 500,00	-	-	-	-	-	-	330 900,00	94 100,00
25.	Prowadzenie przedszkoli i punktów przedszkolnych II	Stowarzyszenie Kreatywni Dębowa Łąka w partnerstwie z Gminą Dębowa Łąka	Koszt całkowity: 701 757,00 EFS (dotacja): 596 493,45 Wkład własny: 105 263,55	-	-	-	701 757,00	-	-	-	-
26.	Integracja i aktywizacja społeczna, zawodowa i edukacyjna osób i rodzin	Gmina Miasto Wąbrzeźno/Miejski Ośrodek	Koszt całkowity: 414 213,50 EFS (dotacja): 352 081,47 Wkład własny: 62 132,03	-	-	-	-	414 213,50	-	-	-

	zagrożonych ubóstwem, wykluczeniem społecznym w celu aktywnego włączenia społecznego i powrotu na rynek pracy z wykorzystaniem Programu Aktywności Lokalnej – III edycja”.	Pomocy Społecznej w Wąbrzeźnie									
27.	Aktywny start na rynku pracy	Gmina Książki	Koszt całkowity: 126 500,00 EFS (dotacja): 107 525,00 Wkład własny: 18 975,00	-	-	-	-	-	126500,00	-	-
28.	Świadczenie usług opiekuńczych w zakresie opieki w miejscu zamieszkania dla osób niesamodzielnych z gminy Książki	Gmina Książki	Koszt całkowity: 109 891,00 EFS (dotacja): 93 407,35 Wkład własny: 10 989,10 Środki krajowe (dotacja): 5 494,55	-	-	-	-	-	109891,00	-	-
<b>Podsumowanie</b>			<b>Koszt całkowity: 14 696 978,46 EFS: 12 491 120,29 Wkład własny: 1 787 702,34 Środki krajowe: 418 155,83</b>	<b>220 560,00</b>	<b>1 776 903,20</b>	<b>4 544 979,18</b>	<b>4 372 268,09</b>	<b>2 640 876,99</b>	<b>616 391,00</b>	<b>430 900,00</b>	<b>94 100,00</b>

W przypadku projektów dofinansowanych ze środków EFRR wkład własny będzie pokryty ze środków własnych jednostek samorządu terytorialnego.

W przypadku projektów dofinansowanych ze środków EFS wkład własny będzie pokryty ze środków własnych, dodatkowo w montażu finansowym będą środki pochodzące z budżetu kraju (zgodnie z regulaminami poszczególnych konkursów w ramach RPO WK-P).

### Podsumowanie

Źródło dofinansowania	Wartość projektów w zł	Udział w %
EFRR	17 370 832,16	58,56 %
EFS	12 290 201,57	41,44 %
<b>SUMA</b>	<b>29 661 033,73</b>	<b>100,00%</b>

Priorytet Inwestycyjny	Wartość projektów w zł	Udział w %	Wartość dofinansowania (EFRR+EFS)	Udział w %
4c	7 965 258,94	18,20	5 667 616,24	18,67
4e	6 021 331,71	13,76	2 522 974,69	8,51
6b	-	-	-	-
6c	4 055 127,96	9,27	1 566 910,97	5,28
9b	4 000 000,00	9,14	2 582 380,00	8,71
10a	7 265 607,32	16,60	5 159 974,99	17,40

8iv	-	-	-	-
9i	3 667 909,80	8,38	3 117 723,12	10,51
9iv	1 287 666,00	2,94	1 094 516,10	3,69
10i	6 684 789,32	15,27	5 680 759,73	19,15
10iv	2 820 238,38	6,44	2 397 202,62	8,08
<b>Suma</b>	<b>43 767 928,43</b>	<b>100%</b>	<b>29 661 033,73</b>	<b>100%</b>